AÑO NOVENO. HABANA.—Domingo 13 de marzo de 1853.—Santa Matilde reina. NÚMERO 61.

DIARIO DE LA MARINA.

PERIODICO OFICIAL DEL APOSTADERO DE LA HABANA.

OBSERVACIONES METEOROLOGICAS.

DIA 13. Epocas.	Barómetro pulgadas inglesas.	Termómetro de Fahrenheit.
A las 8 de la mañana.	30,10	78.
A las 12 del dia.	30.10	80.
A las 4 de la tarde.	30.18	81.5

PUERTO DE LA HABANA.

ENTRADAS DE TRAVESIA.

Marzo 13.—De Santander en 39 dias frag. esp. Dos Amigos, capitan Igal, con 252, con harina, á D. P. M. de la Ayuela y otros.

De Charleston en 13 dias berg. am. Somers, cap. Watson, con 111, con arroz, á D. S. C. Burnham y comp.

De Santander y Cuba en 75 dias frag. esp. María Luisa, cap. Riverapulton, 467, con frutos, á los Sres. Caballos y Rua.—Pasag. 28.

De Charleston en 7 dias berg. am. Palo Alto, cap. Spencer, con 140, con arroz, á D. S. C. Burnham y comp.

De New-York en 13 dias gol. am. Wando Pues, cap. Eddy, con 36, sin envases, á D. S. C. Burnham y comp.

De Boston en 21 dias frag. amer. Paterhoff, cap. Endicott, con 493, con hielo, á los Sres. Morison, D. y comp.

De Portland en 30 dias berg. amer. Pinta, cap. Staut, con 255, con envases, á D. S. C. Burnham y comp.

De Portland en 27 dias berg. am. J. Dutton, cap. Benker, con 198, con envases, á los Sres. Drake y comp.

De Machias en 21 dias berg. am. Pembroke, cap. Pike, con 191, con maderas, á los Sres. Adot, S y comp.

De New Port en 17 dias berg. am. Julia Atcy, cap. Atcy, con 194, con envases, á los Sres. Morison, D. y comp.

De Portland en 16 dias frag. am. Medora, cap. Roby, con 127, con maderas, á los Sres. Morison, D. y comp.

De New York en 10 dias frag. am. Ovando, cap. Higgins, con 299, con viveres, al capitan.

De la mar vapor de S. M. Pizarro, su comandante el capitan de navío D. Manuel Sirila.

Fuerzas del Sol quedaba por barl. berg. sin reconocer.

SALIDAS.

Para Cárdenas berg. am. J. R. Dow, cap. Morrymun, con bocoyes vacios, por D. C. Tyng.

Para New-York berg. am. Phebe A. Paige, cap. Linckman, por los Sres. Adot, Spalding y comp.

Para Sierra Morena berg. am. Vincennes, cap. Merrill, en lastre, por los Sres. Drake y comp.

Para Cárdenas berg. ing. Maxwell, cap. Taylor, con bocoyes vacios, por los Sres. Crawford y Echarte.

Para Bremen berg. bremés Herschel, cap. Rathjen, por D. L. A. Gogel y comp.

Para Cárdenas berg. am. G. W. Pickering, cap. Park, en lastre, por D. J. A. Pesant y comp.

Para Bremen berg. esp. Nta. Sra. del Cármen, cap. Corsinar, por los Sres. Sleit y Wolff.

Para Boston frag. am. T. J. Hathorn, cap. Small, por D. C. Tyng.

Para New-Orleans gol. am. Cornelia, capitan Goodmanson, por los Sres. Sotolongo, A. y comp.

ENTRADAS DE CABOTAJE.

Del Mariel gol. Matilda, pat. Arocha, con 293 c. azúcar.

De Cárdenas gol. Pachita, pat. Lopez, con 300 cajas de azúcar, 6 sacos de café.

Del Mariel gol. Quintina, pat. Perez, con 316 cajas de azúcar, 8 millares de tabacos.

De Cárdenas gol. Especulacion, pat. Martinez, con 280 cajas de azúcar.

De Cárdenas gol. Habanera, pat. Gonzales, con 250 cajas de azúcar.

De Cárdenas gol. Ruperta, pat. Garcia, con 560 c. azúcar.

Del Jaruco gol. Amistad, pat. García, con 360 c. azúcar.

De Jaruco gol. Prudencia, pat. Cammeral, con 175 cajas de azúcar.

De Cauaiú, gol. Josefa, pat. Palacio, con 200 c. de azúcar.

Del Mariel gol. Antonita, pat. Perez, con 145 cajas de azúcar, 27 pipas de aguardiente.

De Cárdenas gol. General Latour, pat. Diaz, con 330 cajas de azúcar, 6 pipas de aguardiente.

De Bahía Honda gol. Diamante, pat. Sierra, con 203 cajas de azúcar, 10 @ de cera.

De S. Juan de Tamano gol. Gran Canal, pat. Hurtado, con 101 tercios de tabaco, 80 millares de tabacos.

BUQUES QUE HAN CERRADO SU REGISTRO.

Para New-Orleans berg. ing. Telegraph, cap. Young, por los Sres. Drake y comp.

2400 @. de café.—6 millares de tabacos.—60 id. de naranjas.—50 cargas y 200 racimos de plátanos.—20 canastos de tomates.

Para Nagua frag. am. Sarah Boyd, cap. William, en lastre, por D. S. C. Burnham y comp.

Para Mobila frag. am. T. Wright, cap. William, en lastre por los Sres. Drake y comp.

Para New-York berg. am. Eliza Jane, cap. Banzet, por D. F. Alvarez y comp.

241 cajas de azucar.—88 millares de tabacos.—1850 lb de id. en rama.

Para Valparaiso frag. chilena Enrique, cap. Schoeder, por D. F. Alvarez y comp.

616 cajas de azucar.—5 bocoyes y 5 tercerolas miel de purga.—80 pipas de aguardiente.—216 @ de cera.—600 millares de tabacos.—26800 lb de id. en rama.

DESPACHADOS DE CABOTAJE.

Para Gibara gol. Veracruzana, pat. La Flor, con efectos.
Para Guano gol. Feliz, pat. Pachon, con efectos.
Para el Jucaro gol. Mercedes, pat. Torres, con efectos.
Para Banes gol. Mercedita, pat. Sanchez, con efectos.
Para la Teja gol. Cuatro Nietos, pat. Seguí, con efectos.
Para Cárdenas gol. Marinela, pat. Serrano, con efectos.
Para el Mariel gol. Manuela, pat. Arocha, con efectos.
Para Cárdenas gol. Rita, pat. Olivar, con efectos.
Para Santa Cruz gol. Hormínia, pat. Rivero, con efectos.
Para Jaruco gol. Prudencia, pat. Camueras, con efectos.
Para Cabañas gol. Antonia, pat. Perez, con efectos.
Para Calabas gol. Teresita, pat. García, con efectos.

COMENZARON SU DESCARGA.

Frag. esp. Dos Amigos, de Santander.
Berg. am. A Isaac Gray, de New-Orleans.
Frag. esp. María Luisa, de Santander.
Gol. am. State of Maine, de Frankfort.
Gol. am. Henriete, de Mobila.
Berg. am. Somers, de Charleston.
Frag. am. Cherbire, de Boston.

FRUTOS REGISTRADOS EN LA ADUANA.

Cajas de azucar.	2839
Café, arrobas.	1123
Millares de tabacos.	6313
Libras de tabaco en rama.	5100
Miel de purga, bocoyes.	530
Tercerolas miel de abejas.	5
Arrobas de cera.	16
AUMENTO A LA EXTRACCION DEL DIA 13.	
Millares de tabacos.	8

PASAGEROS LLEGADOS.

En la fragata *María Luisa*.—Capitan de infantería don Manuel Menendez Valdés; tenientes don Toribio Lafuente, don Jacinto Pita, don Francisco Peres, don José Ortega; don Raimundo Rodriguez y don Manuel Rodriguez; subtenientes don Benito Nayar y don Juan Serafin Maseano; don Miguel Ramon de Zuaso, don Ramon Gutierrez, don Federico Bahay, don Cándido Gutierrez, don Angel de Terán, don Francisco Osorio, don Manuel Nicolás González, don Antonio Gamaneda, don Juan José Lopez, don Cándido de la Tixera, don Antonio Zorrilla, don Antonio Salcedo, don Juan Ruiz, don José Manuel Gomez, don Francisco Quiñoas, don Manuel Zamora, don Ramón de Puebla, don Tomás Moriotte, y don Luis Nin y Pons.

En la fragata *Dos Amigos*.—D. Andrés Gonzales, don Francisco Perres, don José María Porras, don Martin Urella y don Eugenio Perez.

INTELIGENCIA MARITIMA.

PUERTOS DE LA ISLA.—*Llegadas.*

MATANZAS marzo 12—Fragata francesa Duchesse Anne, Desbumps, de la Habana.
Berg. ing. Leander, Finney, de id.
Berg. am. Francis, Franklin, de Warren.
Frag. am. Malina, Ross, de Boston.
Berg. ing. Brown, Parteon, de Surinam.

CARDENAS marzo 12—Goleta amer. Middlesex, Dill, de la Habana.
Frag. am. Louisa, Lindsey, de Filadelfia.
Berg. am. G. Marshall, Colcord, de Boston.

SALIDAS.

CARDENAS marzo 12—Goleta americana E. G. Willard, Willard, para Filadelfia.
Frag. am. Corinthian, Randall, para Portland.
Gol. am. S. M. Wain, Sullivan, para Sagua.

REVISTA COMERCIAL.

HABANA 13 DE MARZO DE 1853.

AZUCARES.—Las operaciones de la semana han seguido las huellas de la de la anterior: esto es hemos tenido una regular demanda en el mercado para el E. U., pero sin variacion en los precios para los mercados extranjeros de Europa ha hecho muy poco proporcionalmente, y así es que se mantiene la uniformidad propia de la estacion en lo general de las ofertas.

Durante la semana se han exportado 12,883 cajas de azúcar, de las siguientes maneras y á los puertos que se indican:

2,867	id.	id.	Boston.
1,722	id.	id.	Charleston.
934	id.	id.	Mallorca.
761	id.	id.	Marsella.
721	id.	id.	Bremen.
616	id.	id.	Valparaiso.
509	id.	id.	Cowes.
400	id.	id.	Hamburgo.
300	id.	id.	Cádiz.
150	id.	id.	New-Orleans.

Los precios que han regido durante la semana son como sigue:

Blancos inferiores á floretes	6¼ á 8½
Deposito—idem	9 á 9½
Quebrados inferiores á buenos corrientes	4 á 5½
Superiores á floretes	5½ á 6½
Cucuruchos	3 á 3½

AGUARDIENTE.—Se han vendido algunas partidas y exportados 100 pipas para Bremen y 20 para Valparaiso: total 120 pipas.

CAFE.—Esta semana se han realizado ventas de varias partidas, entre las que han entrado los del primera calidad á 8½$. Las demás clases se han pagado desde 7 hasta 8 pesos quintal. No hay triquelas. La esportacion hecha comprende 6618 @ para New-Orleans, 613 para Bremen y 6 para Mobila: total 6619 @.

CERA.—No ha habido mas operaciones que la venta de una partida de 300 arrobas de Moron y Remedios á 7½ $, y la esportacion de 210 arrobas para Valparaiso.—Precios corrientes:

Cera blanca de la Habana	9½ á 9½$ @
—Idem del Principe	9 á 9½
—Amarilla	á
—Idem del Principe	7 á 7½
—Idem del Manzanillo	7 á 7½
—Idem de Moron y Remedios	á 7½
—Idem de Vuelta Abajo	7½ á 7½

CUEROS.—Se vendieron 2000 de Trinidad á 16½ rs. y 900 de Puerto-Príncipe á 15½ rs. uno.—Precios corrientes:

Tampico	18 á 19 rs.
Tabasco	17½ á 19
Veracruz	17½ á 19
Trinidad	16½ á 17
Príncipe	15½ á 16
Manzanillo	15½ á 16

FRUTAS.—Se han exportado 80 millares de naranjas, 219 docenas de piñas, 126 cargas y 850 racimos de plátanos, 6 barricas de ñames y 66 canastos de tomates; todo para los Estados Unidos.

MIEL DE PURGA.—Se ha sostenido la demanda y la ventas han sido buenas, habiéndose exportado 366 bocoyes para New-York, 340 para Boston, 320 para Savannah, 90 para Portland y 5 para Galveston: total 1120 bocoyes.

MIEL DE ABEJAS.—No ha tenido operaciones para esportar.

TABACO TORCIDO.—El mercado ha estado muy animado por toda clase de operaciones, comprendiendo las de esportacion 1060 millares para Hamburgo, 902 para New-York, 600 para Valparaiso, 461 para Bremen, 205 para Boston, 107 para Mobila, 82 para Charleston, 49 para New-Orleans y 95 para Cádiz: total 3470 millares.

TABACO EN RAMA.—Las ventas han sido de partidas muy cortas por falta de existencias en primeras manos y la esportacion comprende 26,500 libras para Valparaiso, 13860 para Bremen, 4750 para New-York y 300 para Charleston: total 45710 libras.

TASAJO.—Se realizaron los dos cargamentos que quedaban á precio reservado.

Precios arreglados á las últimas ventas hechas en la semana pasada.

IMPORTACION.	De		A		Observaciones
PROVISIONES.	Ps	Rs	Ps	R	
Almendras de Mallorca	16	4	...	...	
Almendras de Esperanza	...	...	19	...	Escasas
Aceitunas, barril de 1 @	...	6½	...	7	
Aceite de España	3	4	3	5	Escasos
Aceite de Francia, botellas	2	6	3	...	Abunda.
Arroz del Norte de América	...	...	1	2½	
Idem de otros puntos	1	...	1	1½	
Arenques ahumados	...	...	1	7	
Anchas de España	...	...	5	4	
Anisete de Francia	7½	1	...	...	
Anis de España	5	...	...	...	
Aguardiente rof. de España	...	...	90	4	Escaso
Aguardiente de Islas	...	...	3	3	
Atun en salmuera	1	...	8	...	
Bacalao del Norte América	8	...	6	...	
Bacalao de Terranova	5	...	5	...	
Bacalao de Escocia	6	6	7	4	
Carne de vaca en salmuera	9	...	14	...	
Carne de vaca ahumada	1	...	1	...	
Idem de puerco en salmuera	14	...	20	...	
Cebollas, ristras	4	...	4	4	
Caballas ó mancarelas	4	4	5	...	
Carlota, segunda clase	...	3	1	1	
Clavos de especia	...	...	2	2	
Cerveza en botellas	2	2	3	2	
Cognac ó brandi	...	...	3	1	Abunda.
Frutas en almivar	...	...	3	4	
Frutas en aguardiente	5	5	...	...	
Fideos y otras pastas	1	1	8	2	Abunda.
Garbanzos	1	...	2	...	
Ginebra en pipas	4	...	5	...	
Ginebra en tarros	1	2	1	5	
Habichuelas	...	...	1	7	
Harina de España (200 lb)	...	...	16	4	
Harina de maiz	...	...	1	4	
Jamones de Europa	...	...	19	...	
Jamones del Norte forrados	...	...	13	4	
Jamones sin forro	...	...	8	...	
Licores surtidos	...	...	1	6	
Mantecá en barriles	...	...	8	...	
Manteca en cubetes	...	...	15	4	
Mantequilla de Europa	...	...	18	...	
Mantequilla del Norte	...	...	16	...	
Maiz	...	...	...	4	Abunda.
Pimienta de Castilla	...	...	13	...	
Papas	...	...	3	4	Abunda.
Porter en botellas	...	...	5	...	
Queso de Europa redondo	1	6	14	2	
Queso de patagras	...	...	14	2	
Queso del Norte	...	...	12	...	
Sardinas prensadas	...	...	5	4	
Sidra en botellas	2	1	2	6	Abunda.
Sal fina	...	...	2	3	Abunda.
Tocineta del N. América	...	...	1	2	Abunda.
Tasajo del Sur de América	1	6	2	...	De sobra
Tasajo del Norte América	1	4	...	...	
Id. de Tampico y Campeche	...	...	1	7	
Vinagre	22	...	23	6	Abunda.
Vino tinto catalan	...	...	18	...	
Vino de Burdeos	...	...	1	...	
Vino de Burdeos en botellas	5	...	9	...	
Vino de Champaña en can.	8	...	8	4	
Vino seco de Jerez	2	6	...	...	
Vino moscatel	...	...	...	...	
VARIOS ARTICULOS					
Aceite de linaza	11	...	12	...	Abunda.
Agujas	9	...	...	...	
Albayalde en polvo	...	...	6	...	Abunda.
Arcos para bocoyes	...	...	45	...	
Bocoyes vacios	...	...	1	6	
Cortos de caja	6	...	7	...	
Clavos de id.	4	2	4	7	
Cobre en planchas	28	...	30	...	Abunda.
Duelas con fondos	1	2	2	...	
Hierro en fejes	...	...	2	...	
Idem en plancha y cabilla	...	...	4	2	Abunda.
Jarcia de España	13	4	11	...	
Jarcia de Rusia	...	...	11	...	
Jabon de Castilla	...	...	9	...	Abunda
Jabon amarillo	...	...	6	2	
Ladrillos	...	...	20	...	
Machetes para chapear	2	6	8	1	
Sacos de henique	...	...	32	2	
Sebo del Sur de América	3	4	10	...	Abunda.
Tablas de Portland, pies	20	...	22	...	
Tablas de otros puntos	21	...	26	...	
Tablas de pino de tch	24	...	30	...	
Velas de esperma	...	...	40	...	Abunda.
Velas de sebo	...	...	14	...	
Velas de composicion	...	...	27	...	Abunda.
ESPORTACION.					
Aguardiente de caña	18	...	20	...	Ventas.
Cacao de Caracas, depósito	...	...	20	...	
Cacao de Guayaquil idem	6	6	8	...	
Cera blanca	...	...	9	4	
Cera amarilla	8	4	9	...	
Cueros	1	6	1	7	
Miel de purga 34 galones	...	14	...	14	
Miel de abejas	...	...	1	24	
Tabaco V. A. de primera	70	...	100	...	
Tabaco de segunda	40	...	50	...	
Tabaco de tercera	20	...	30	...	
Id. torcido de sog. calidad	10	...	20	...	
Zarzaparrilla de Honduras	21	...	22	...	

FLETES.

Ha continuado haciéndose sensible la poca demanda de buques para las mas partes del Norte de Europa, y el aumento de otros ya las continuas llegadas ha precipitado la baja de precios que empezó á sentirse en la ultima semana.

Para los puertos de España no ha habido alteracion alguna, pues las órdenes que se han presentado han sido cumplidas sin dificultad á los jóvenes que se habian parado anteriormente.

Solamente para los E. U. han tenido algunas ventajas los precios para buques chicos, que son los mas concurridos, y con preferencia para cargar mieles.

La siguiente nota da una idea del estado en que ha quedado el mercado: entiéndase:

Cowes, y un mercado en el Mar del Norte	2	10	á 2 10
y un puerto en el Báltico	2	10	á 2 15
y un puerto en la Gran Bretaña	2	5	á 2 10
Para un puerto en el Mediterráneo hasta Trieste	2	10	á 2 15
Para Francia	...	francos	25 á 30
Para España, por caja	1	4	á 1 6
Para los Estados Unidos, por caja	1	4	á 1 6
Por bocoy de azucar	3	4	á 4
Para idem por bocoy de miel	3	2	á 3

MERCADO MONETARIO.

Onzas mejicanas	Nominal.
Pesos mejicanos, en la plaza	Idem.
Idem S. bordo	
Idem en deposito	
Descuento mercantil	
CAMBIOS.—Londres á 60 dias	á 11 p $ premio.
Liverpool	á premio.
Paris	á premio.
Havre	á premio.
Hamburgo en Paris	á premio.
Id. regular en Paris	á premio.
Id. regular en Londres	á premio.
Id. regular en Hamburgo	á premio.
Id. regular en Cádiz	á premio.
Id. regular en Veracruz	á premio.
Id. regular en Tampico	á premio.
Id. regular en Nueva-York	2½ á 2¾ p $ descuento.
Filadelfia	2½ á 3 p idem.
Boston	2½ á 2¾ p idem.
Baltimore	2¾ á 3 p idem.
Charleston	
New-Orleans	¼ á 1 p $ idem.
Méjico	
Veracruz	
España, segun p. f. y c.	2½ á 6 p $ premio.

Las operaciones de cambio en esta semana han sido bastante activas, y particularmente sobre los E. Unidos, cuyo pupulo ha tenido abundancia y facil colocacion. El de Londres que en los primeros dias obtuvo 11½ p. $ descendió á 11 y conocemos algunas operaciones á 10½ y aun á 10. Sobre España se han verificado algunos negocios de mediana consideracion desde 2½ premio hasta 4½ segun las plazas y los terminos.

SEGUROS MARITIMOS.

Seno mejicano y costas de Guatémala.	1½ á 2½ p $ premio.
Puerto-Rico y Costa-Firme	2 á 2½ p premio.
Estados-Unidos	2 á 2½ p premio.
Costas de España	2 á 2½ p premio.
Francia	2½ á 3 p premio.
Inglaterra y Canal de la Mancha	2½ á 4 p premio.
Mediterráneo	3 á 3½ p premio.
Alemania	4 á 5 p premio.

ESPORTACION PARA ULTRAMAR.

FRUTOS.	DEL 8 AL 13 DE MARZO.	ENERO 1º AL 13 DE MARZO
Azucar, cajas	12883	23317
Aguardiente, pipas	120	686
Café, arrobas	6619	31835
Cera, arrobas	216	6112
Miel de purga, bocoyes	1120	8657
Idem de abejas, tercerolas	...	522
Tabaco torcido, millares	3176	37840
Idem en rama, libras	45710	531964

IMPORTACION DEL CABOTAJE.

FRUTOS.	DEL 8 AL 13 DE MARZO.	ENERO 1º AL 13 DE MARZO
Azúcar, cajas	29966	139491
Café, sacos	465	2615
Miel de purga, bocoyes	212	2619
Aguardiente, pipas	297	1665
Tabaco en rama, tercios	206	8522
Millares de tabacos	35	1034
Arrobas de cera	340	9226
Cueros al pelo	40	8549

ENTRADOS POR EL FERRO-CARRIL.

FRUTOS.	DEL 6 AL 12 DE MARZO.	ENERO 1º AL 12 DE MARZO
Cajas de azucar	6636	40827
Idem sacos	769	3395
Mascabado, bocoyes	116	800
Cuarterolas de miel	552	6119
Sacos de café	1042	16839
Tercios de tabaco	49	3609
Pipas de aguardiente	68	472
Cueros	58	6798
Carros de plátanos	28	319
Carros de maiz	206	719

MOVIMIENTO DEL PUERTO.

DEL 7 AL 13 DE MARZO.

CLASES.	ENTRADOS. ESP.	ENT.	TOTAL	SALIDOS. ESP.	ENT.	TOTAL
De guerra	2	...	2	...	...	...
Vapores correos	1	...	1	...	...	...
Fragatas y corbetas	4	16	20	5	9	14
Bergantines y goleras	3	15	18	13	17	30
Goletas y pailebotes	4	4	4	2	6	8
Total	9	36	45	21	32	53

BUQUES A LA CARGA.

Se fleta para el Norte de Europa ó la costa de Cantabria el berg. esp. NUESTRA SEÑORA DEL PILAR, capitan Abaytua, de 700 cajas de azucar y acabado de largar. Impondrán D. M. de Emmi y comp. 11—6

Para Nuevitas y Barcelona. Saldrá en la mayor brevedad posible el velero berg. esp. PAQUETE ANTILLA, su capitan Bordan, y admite para ambos puntos pasageros y carga á flete: impondrán el capitan á bordo ó en la calle de los Oficios n. 30.
D. J. A. PESANT Y COMP. 11—6

Para Burdeos. Saldrá sin falta el 14 del corriente la hermosa y nueva fragata francesa PAQUE DE MEXICAIN, cap. Monmaur: admite carga ligera y puede acomodar un cuatro pasageros en su espaciosa cámara. Impondrán en la calle de la Lamparilla núm. 2 sus consignatarios los Sres. ZANDONIZ, H. Y COMP.

Para Chagres. Si se reune el compuesto de 150 cajas de azucar á flete que le faltan para su cargamento saldrá muy pronto un nuevo y velero buque español admitiendo pasageros. Dará razon en la calle del General Enna entre la plaza de Armas y muelle de Caballería su consignatario.
D. RAMON ALVAREZ. 15—6

Para Cádiz. Saldrá en todo el presente mes la muy velera frag. esp. TERESA: admite un resto de carga á flete como tambien pasageros, á los que puede alojar en su espaciosa cámara en todas las comodidades especiales á los acreditados su acreditado capitan D. Fernando Gutierrez el esmerado trato que tiene de costumbre. Impondrán sus consignatarios los Sres. ARRIEGA, Y COMP.

Para New-York. Saldrá el 14 del corriente la nueva y velera barca am. GENERAL GREEN, capitan Hommer, forrada y clavetenda en cobre: admite un resto de carga, tabaco labrado y en rama. Impondrán el capitan á bordo ó sus consignatarios los Sres.
DRAKE Y COMP.

Para New-York. Saldrá dentro de 10 dias la hermosa y velera frag. amer. CRISTOBAL COLON, capitan Coffin, forrada y clavetenda en cobre: admite á flete el compuesto de 400 cajas de azucar, tabaco en rama y labrado y pasageros, para los que tiene una hermosísima cámara y tendrán un buen trato: impondrán el capitan á bordo ó sus consignatarios los Sres.
DRAKE Y COMP.

Para New-York Saldrá dentro de 12 dias la nueva y muy velera frag. amer. SARAH ANN, capitan Merryman, forrada y clavetenda y empernada en cobre: admite á flete 600 cajas de azucar, tabaco en rama y labrado y tambien pasageros, los cuales serán bien alojados y tratados. Impondrán el capitan á bordo ó sus consignatarios los Sres.
DRAKE Y COMP.

Para el Havre. Saldrá el 20 del corriente la acreditada fragata francesa HAVRE Y VIRGINIA, capitan Nicolas, admite pasageros á los que ofrece cámara los que recibirán un trato esmerado: impondrán los señores
MANZANEDA, DUCADEL Y COMP.

Se fleta para cualquier puerto de Europa el nuevo, fino y velero bergantin español PASAGRO, de porte de 180 toneladas. Impondrán sus consignatarios.
SRES. NORIEGA, OLMO Y COMP.

Para Canarias. Saldrá del 20 al 25 del corriente el bien conocido berg. esp. SAN MIGUEL, su capitan Las Casas: admite carga á flete y tambien pasageros los cuales recibirán el buen trato de costumbre. Impondrán el referido capitan á bordo y la despachan.
D. F. ALVAREZ Y COMP.

Para Londres. El nuevo y velero berg. esp. AGUILA, Renteria, saldrá dentro de ocho dias y puede tomar alguna carga ligera. Impondrán sus consignatarios los Sres. ADOT, SPALDING Y COMP. 6—12

Para San Sebastian *en derechura.*—Saldrá positivamente el dia 10 de abril la nueva hermosa y muy velera fragata española MARIA ENCARNACION, al mando de su acreditado capitan D. Juan José de Monteralo: admite un resto de carga á flete y pasageros en su bien dispuesta cámara, á quienes su capitan está dispuesto á dar un trato muy esmerado. Impondrá en la calle de la Lamparilla n. 91 su consignatario
D. JOSÉ R. DE AQUERONA. 30—12

Para New-York. Saldrá dentro de 14 dias la nueva y muy velera frag. am. paquete CONSUELO, capitan Ward, forrada y clavetenda en cobre: tiene la mayor parte de su cargamento comprometido, admite á flete el compuesto de 40 cajas de azucar, tabaco en rama y labrado y pasageros; los cuales serán bien alojados y tratados. Impondrán el capitan á bordo ó sus consignatarios los Sres.
DRAKE Y COMP.

Para Cádiz. Saldrá del 20 al 25 de abril la fragata española HERMOSA CUBANA, admitiendo como unos 2, al mando de su capitan D. Benito de Carricarte, que debe llegar por momentos á este puerto: admite cargo á flete y pasageros, á quienes dicho capitan brinda las comodidades y buen trato que tiene de costumbre. Impondrán los Sres.
ARRIEGA, Y COMP.

Para Boston. Saldrá la mayor brevedad la fragata americana LIZZIE LOUD, capitan Murphy: admite azucar y tabaco á flete. Impondrá en la calle del Obispo n. 6 su consignatario
D. C. TYNG 8—14

Para Amsterdam. Saldrá el 25 del corriente el nuevo y velero bergantin holandes ZIMMERCOX, capitan De Jong, forrado y clavetenda en cobre: admite carga á flete. Impondrán el capitan á bordo ó sus consignatarios los Sres.
DRAKE, H. Y COMP. 8—10

Para New-York. Saldrá la mayor brevedad posible la hermosa y velera fragata amer. SARAH BOYD, su capitan Whitmore: el buque sólido y de superior marcha, forrado y clavetado en cobre, y admite carga á flete si se presenta con oportunidad. Impondrán sus consignatarios los Sres.
D. E. MEERT Y COMP. 20—10

Para Gibara y Cuba. Saldrá á la mayor brevedad posible la muy acreditada goleta MINERVA, su patron D. Angel de la Guardia: admite carga á flete y pasageros: impondrán plaza de S. Francisco num. 72, almacen de vivveres de D. D. Benitez. 10—6

Para New-York. Saldrá á la mayor brevedad la muy velera y conocida fragata americana GASTON, su capitan Cowall: tiene ocho la mayor parte de su cargamento prometida, admite el compuesto de 500 cajas de azucar y tabaco á flete. Impondrá en la calle del Obispo n. 6 su consignatario
DRAKE Y COMP. 8—13

Para Canarias. Saldrá á la mayor brevedad la fragata española [illegible] capitan D. Francisco Mendiluce: admite carga y pasageros: darán razon en los [illegible] 10—9

Para Nuevitas, Santiago de Cuba y Cayo-Hueso. Admite carga y pasageros la velera fragata española [illegible] Impondrán sus consignatarios los Sres.
DRAKE Y COMP.

Para Cádiz. Saldrá á la mayor brevedad la fragata española HERMOSA VALENCIANA, su capitan don Gaspar Rocafull, admite carga á flete y pasageros que serán tratados con el mayor esmero. Impondrán en la calle de los Oficios número 4, su consignatario
D. JOSÉ DE LA PORTILLA. 15-14

Para Santander. Saldrá positivamente el 15 de abril próximo la nueva, hermosa y velera fragata española MARIA LUISA, admite alguna carga á flete y tambien pasageros á quienes ofrece toda clase de comodidades su espaciosa cámara y el acreditado capitan don Leoncio Rivero un esmerado trato. Se despacha en la calle de Tacon número 83½, por los señores CEBALLOS Y RUBIRA *30-14

Para Cádiz. Saldrá positivamente del 12 al 15 del corriente el velero bergantin español NUEVO ENRIQUE; admite alguna carga á flete si se presenta oportunamente, así como pasajeros, á quienes ofrece un trato esmerado su acreditado capitan D. Eduardo de Arjona. Impondrán sus consignatarios SRES. NORIEGA, OLMO Y C.ª

Para Hamburgo. Saldrá en los primeros dias de marzo el nuevo y velero berg. esp. PAQUETE DE HAMBURGO, capitan D. Mauricio Aldamiz de Echeverria admite á flete tabacotorcido y en rama. Impondrán sus consignatarios los Sres. DRAKE, H. Y COMP. *

Para Filadelfia. Saldrá á la mayor brevedad la sólida y hermosa fragata americana EMMA F. CHASE, su capitan Chase, admite á flete carga ligera: impondrán sus consignatarios los señores
S. C. BURNHAM Y COMP.

Para Boston. Saldrá dentro de breves dias el hermoso y velero berg. am. PIZARRO, su cap. Voorkees; es buque de inmejorables comodidades, forrado y clavetenado en cobre. admite carga á flete si se presenta á tiempo Impondrán sus consignatarios los Sres.
R. MORISON Y COMP 10—6

Para Gibara y Mayarí. Saldrá á la mayor brevedad la muy hermosa y velera goleta CERRO; admite carga á flete y pasageros. Impondrá á bordo su sobrecargo D. Jorge Llabrés ó sus consignatarios los Sres.
NORIEGA, O. Y COMP.

Para Barcelona. Ha fijado su salida para el dia 25 del corriente la velera y muy comoda fragata española CERRA, capitan don Francisco Sanches, admite un resto de carga á flete y pasageros que hallarán á bordo las mejores comodidades y el mas esmerado trato: lo despachan los señores
SAMA Y COMP.

Para Amberes *en derechura*—Saldrá positivamente del 20 al 22 de marzo el berg. esp. PASTORITA, de primera clase: admite carga á flete así como tabaco en rama y torcido. Impondrán sus consignatarios los Sres.
D. E. MEERT Y COMP. 20—2

Se vende una goleta de porte de 110 toneladas, de madera de cedro, forrada y clavetenda en cobre, que tiene ahora magnífica cámara y se halla á media vida. Impondrán en la calle de San Ignacio num. 116. 60—17-c.

Se fleta para cualquier puerto de Europa, ó con preferencia para uno de los de la costa de Cantabria, la goleta esp. VIZCAITARRA, su capitan D. José Ignacio de Arruza, de porte de 108 ton., forrada y clavetenda en cobre. Impondrá su consignatario D. A. BOLIVAR. 8—20

Para Santander. Saldrá á mediados de abril la hermosa fragata española PAQUITA, admite pasageros en su espaciosa cámara y la brinda el esmerado trato que tiene acreditado su capitan D. José Vlademonte: impondrán los señores SAMA Y COMP.

Para New-York. Saldrá á la mayor brevedad el nuevo y velero berg. ing. JANE BIRD, su capitan Limstrong, forrado y clavetenado en cobre. Admite carga á flete. Impondrán en la calle de S. Ignacio n. 15 los Sres.
CRAWFORD Y ECHARTE 16—10

Para Cádiz *directamente*.—Saldrá el 15 ó 20 del actual si el tiempo lo permite la goleta española INTREPIDA, forrada y clavetea en cobre: tiene la mayor parte de cargamento listo y admite el resto á flete y pasageros, á los cuales dará el buen trato de costumbre su capitan D. Jaime Igorra. La despachan en la calle de los Oficios n. 61 frente al Correo los Sres. FERNANDEZ H. Y COMP. 8—13

Para Nuevitas. Saldrá el miércoles ó jueves próximo el muy velero berg. gol. GALINA: admite un resto de carga y pasageros en su espaciosa cámara, los que serán bien tratados por su patron MATA. Impondrá en la calle de los Oficios n. 67 D. CAYETANO ROIG. 4—13

Para la Coruña. El hermoso y velero bergantin español JUANITA debe

ULTIMAS FECHAS.

RECIBIDAS EN ESTA REDACCION.

Madrid, febrero	11	New-Orleans, febrero	28
Barcelona, febrero	13	Charleston, marzo	5
Cádiz, febrero	17	Méjico, febrero	14
París, febrero	18	Veracruz, febrero	17
Londres, febrero	18	Mérida (Yucatan), nov.	15
Liverpool, febrero	7	Guatemala, enero	2
New-York, marzo	3	La paraiso, diciembre	26

Aun cuando en todo y por todo creemos altamente conveniente y hasta casi necesaria á nuestro comun bienestar la realizacion de las ideas por nosotros hace poco esplayadas respecto á la situacion económica del pais no por eso cederemos al prurito de ensalzar nuestro ideal á todo trance y de recibir con desdeñosa hostilidad cuánto á sus cabales proporciones no alcanzare. Ese manejo, de que en las cosas públicas, y cuando está el ánimo agriado por empeñadas discusiones, suelen verse tan repetidos ejemplos, no solo es altamente dañino sino tambien erróneo y desatinado en grado eminente. En los negocios particulares, donde el cálculo de los intereses personales y del provecho inmediato aguza el entendimiento, no son comunes que sepamos los ejemplos de semejante terquedad, y, para poner la prueba al canto, si bien cada jugador á la lotería anhela por el premio grande no por eso mira como un revés de fortuna el que le toque algun otro de menor cuantía, ni rechaza como un insulto el cobro de su mezquino importe. La pauta de conducta que para todo caso nos hemos propuesto viene de todo punto ajustada á ese mismo sistema, como cimentado que está en los instintos del sano juicio (ó sea *sentido comun*, segun suele hoy dia decirse, espresándose á la francesa) prenda mental á lo sumo apreciable y que no pocas veces perdemos todos de vista. Cuando todo el bien apetecible no se manifestare por de pronto realizable aceptaremos gustosos la más mínima porcion que se nos concediere, ya por el provecho que de ello siempre resulta, ya porque tal es el camino preferible para ir enderezando las cosas hácia el logro de mas encumbrados fines. Si la inmovilidad rutinera es mala no lo son menos, y aun acaso peores, las violentas sacudidas, de donde luego se deduce cuan de preferir será cualquier fórmula de progreso por lenta y pausada que parezca é incapaz de satisfacer á los dotados de un ánimo impaciente y descontentadizo.

Estos principios, cuya aplicacion es tan fecunda como estensa, vienen ahora de molde para definir nuestras opiniones tocante á la cuestion de Bancos. Ni un ápice rebajamos de nuestro decidido empeño en tal materia y siempre esforzaremos en pro de su creacion cuantos argumentos nos sugiera nuestro celo: siempre instaremos á nuestros capitalistas para que lo organicen, y siempre elevaremos nuestros humildes ruegos á la autoridad para que lo acoja y fomente, y para que removiendo los obstáculos se ocupe de allanarle el camino. Entre tanto sin embargo no hemos de desechar ni aun acoger con indiferencia medidas que apesar de no ser tan completas nunca dejan de favorecer las operaciones mercantiles ni de ir preparando la opinion á favor de ampliar el sistema de crédito, visto lo ventajoso de sus mas limitadas aplicaciones. Cualquier instituto que no posea la facultad de emitir bajo prudentes restricciones cédulas ó billetes que alternen libremente en la circulacion monetaria no será jamás un Banco, ni ejercerá su poderoso influjo sobre la actividad del movimiento económico, puesto que se ve desprovisto de su gran medio de accion. Pero las cajas de descuentos y adelantos que regularicen y faciliten el empleo de los capitales inactivos son siempre de mucha utilidad y si no son tan eficaces como los verdaderos Bancos tambien se presentan libres de sus mas graves inconvenientes y de aquellos peligros que á no pocas personas precavidas inspiran hondo recelo, si ya para nosotros balanceados el bien y el mal probables, nada hay en ellos que nos arredre ni atemorice.

Verdad es por otra parte que esas instituciones de crédito de un carácter secundario no tienen entre nosotros el mérito de la novedad. De tiempo atrás han sido conocidas y apreciadas, mas no por ello han recibido todo aquel desarrollo de que son susceptibles y que el notable incremento de la actividad comercial durante estos últimos años visiblemente nos indica y aun ecsije. Como prueba de este aserto, y como testimonio irrefutable de cuan ancho campo hay en nuestra plaza para el ventajoso y seguro empleo de los capitales en operaciones de semejante especie, vamos á reproducir aquí algunos datos importantes insertos en el apéndice al estenso artículo por nosotros publicado en 1º de enero sobre el *Estado político y económico de la isla de Cuba en* 1851, datos que se encuentran á las páginas 45, 46 y 47 del folleto publicado bajo el mismo título, pero que no tuvieron hasta aquí lugar en nuestras columnas diarias. Conforme á esas noticias autenticas la respetable y justamente acreditada *Compañía de Seguros Marítimos de la Habana* invirtió en el ramo de descuentos durante el año de 1848, ó sea el onceno de su ecsistencia, la cantidad de $ 3.012,690 4½ rs., obteniendo un líquido beneficio de $ 123,977 5½ reales. En 1849 los descuentos subieron ya á $ 3.704,697 6 rs. y las ganancias á $ 126,556 4½ rs.; de valores ambos que en 1850 sufrieron notable incremento, estando el primero representado por la suma de $4.861,827 y el segundo por la de $ 160,649 7½ rs. Respecto al año económico de 1851 á '52, que habrá terminado en 8 del corriente marzo, carecemos aun de noticias pero dudoso parece que hayan sufrido las operaciones notable baja, siendo ya suficientes los datos consignados para demostrar hasta la evidencia como las necesidades de nuestra plaza van recibiendo ensanche y como es materia de importancia suma el atenderlas cumplidamente y el suministrarles cuantas facilidades sean con la prudencia compatibles.

Las razones que arriba quedan someramente indicadas llevan por objeto justificar la satisfaccion con que hemos leido un pequeño folleto llegado á nuestras manos con el título de *Reglamento especial para las operaciones de la segunda Compañía de Almacenes de Depósito consiguientes á los objetos 4º y 5º del art. 2º de sus Estatutos.* Al empezar este artículo era tambien nuestro propósito esplicar la índole, estension y formalidades de dichas operaciones, esponiendo de paso los motivos que en nuestro flaco entender las hacen muy provechosas para todos los intereses mercantiles y productores de la isla, pero la pluma ha corrido ya demasiado para que no juzguemos preferible diferir hasta otro dia su ecsámen.

FRANCIA.—El *Times* de Londres asegura positivamente que las prisiones políticas efectuadas en toda Francia desde los primeros dias de diciembre último no bajaban de 100,000.

La nueva ley de imprenta (publicada en el *Moniteur* del 17 del pasado) fija en 50,000 francos el depósito que deberán hacer los periódicos que vean la luz mas de tres veces á la semana y dispone además que los diarios estrangeros estén sujetos al pago de los derechos de timbre siempre que no los exima un tratado con el pais en donde se publiquen.

El *Moniteur* del mismo 17 de febrero publicó tambien un decreto del Presidente por el cual quedaron abolidas todas las fiestas nacionales celebradas hasta hoy, fijándose como única celebracion de aquella clase la del 15 de agosto (aniversario del nacimiento del Emperador Napoleon).

A mediados de febrero el colegio titulado Luis el Grande fué teatro de una insurreccion de los alumnos que acabó por la espulsion de 150 de los mismos. Se sublevaron contra el régimen culinario y la disciplina espiritual gritando: Mueran los frijoles y los jesuitas! y la consecuencia natural ha sido (como dice un chistoso escritor francés) la deportacion de los reos al hogar doméstico, "donde se les calmará el ardor revolucionario con agua fresca y lentejas paternas. Trocar frijoles por lentejas, ó estas por aquellos, he aquí con corta diferencia lo que sacan los pueblos y los estudiantes de casi todas sus insurrecciones."

Apesar de haberse dicho ya de oficio en el *Moniteur* que todo estaba concluido y arreglado con Marruecos las noticias posteriores de París del 17 de febrero dan á entender que Abd-er-Rahman, movido por las exigencias de sus súbditos, amenazaba invadir el territorio de Argel si los franceses no le indemnizaban por el bombardeo de Salé. Habia salido pues á tomar el mando en Argelia el ministro de la guerra general de Saint-Arnaud, que desde luego emprenderia la campaña contra los Kabilas sublevados y lo dispondria todo para el posible rompimiento con Marruecos. Entre tanto quedaba hecho cargo interinamente del ministerio de la guerra el mariscal Le-Vaillant.

ITALIA.—Segun escriben de Florencia con fecha 11 del pasado el ministro inglés habia dirijido al gobierno de Toscana una nota en la cual pedia que los austríacos evacuaran el territorio del Gran-Ducado. El gabinete toscano se hallaba en vísperas de una crísis, dividido como estaba en dos opuestos bandos, uno partidario del Austria y otro de Luis Napoleon.

AUSTRIA.—Los diarios oficiales de Viena dan cuenta de haberse recibido un despacho del representante austríaco en los Estados Unidos anunciando que habia interrumpido sus relaciones diplomáticas con el gobierno de Washington.

RUSIA.—La escuadra concentrada en el Báltico se componia de 42 navíos tripulados bajo el pié de guerra y perfectamente listos para el servicio activo.

INGLATERRA.—Segun los documentos oficiales presentados á la Cámara de los Comunes la renta líquida de Inglaterra en el año prócsimo pasado de '51 ascendió á 52.233,006£ 16 chelines 5 peniques, y los gastos á 49.506,610 con 11 y 7, quedando por lo tanto un sobrante de ingresos de 2.726,396 con 4 y 10.

INDIA Y CHINA.—Las noticias de la India dicen que la guerra contra el Birman no habria ya tener lugar á consecuencia de haber dado aquel imperio todas las satisfacciones pedidas por el británico. Sin embargo las fuerzas navales inglesas no habian abandonado aun la posicion que ocuparon para dominar la navegacion del gran rio Irawadi, en cuyas orillas está situada la capital del imperio.

En Hong-Kong habia ocurrido un incendio desastroso que destruyó sobre 500 casas del pueblo chino de Chon-wang.

No habia terminado aun la rebelion que tiempo atrás estalló en China.

ESTADOS-UNIDOS.—La *Crónica* de Nueva York inserta lo siguiente sobre la espedicion al Japon:

Se tiene ya por cierto que la espedicion armada que el gobierno de los Estados Unidos esta preparando hace algun tiempo para enviarla á la costa oriental de Asia con el objeto ostensible de ir á proteger á los barcos del comercio anglo-americano que por allá navegan no tardará en salir para su destino. Uno de los organos reconocidos de la actual administracion contradice el rumor que circula aun con mucho credito de que dicha espedicion llevara un objeto hostil contra el imperio del Japon, y asegura que por el contrario su mision es para y esclusivamente de paz, bien que las fuerzas que habran de componerla seran bastante respetables para hacer valer cualquiera reclamacion que por su medio entable el gobierno federal en aquel remoto pais. Tres vapores, el *Susquehannah*, el *Misisipi* y el *Princeton*, una fragata y una corbeta, todos buques de guerra, y á mas uno de trasporte, son los designados para el efecto. El comodoro Perry es efectivamente el nombrado para gefe de la escuadrilla. Pero al mismo tiempo se cree, y el periódico citado así lo declara á su vez, que el comodoro Perry llevará el encargo de exigir al gobierno del Japon una reparacion de daños y perjuicios por el ocasionados antes de ahora á ciudadanos de la Union, así como la libertad de ciertos marineros anglo americanos que parece existen violentamente detenidos en una de aquellas islas. Exigirá ademas que en lo sucesivo se conceda á los buques de todas las naciones el derecho de acogerse á cualquier puerto del Japon para proveerse de bastimentos ó reparar averías, y que en tales casos se les conceda allí la hospitalidad debida y se les suministren los ausilios necesarios en vez de hacerles sufrir las terribles hostilidades a que hasta el presente se han hallado sujetos. En suma el gobierno de los Estados-Unidos se propone conseguir que el Japon, cuyos puertos han estado siempre rigorosamente cerrados al tráfico de las naciones estrangeras, abandone al fin esa política y entable relaciones comerciales con el resto del mundo, y principalmente con los Estados-Unidos, los cuales indudablemente reportarian así ventajas de suma entidad. En prueba del vasto comercio que en aquellos mares sostiene este pais basta á indicar que durante el año pasado de 1851 hubo ocasion en que no menos de cienta veinte de sus barcos balleneros estaban anclados en los puertos de las islas Sandwich, donde á pesar del considerable desvio de su ordinario rumbo hubieron de tomar refugio, no habiendo podido hacerlo en los del Japon á causa de la prohibicion que de jamas mencionada. Ademas el Japon con sus treinta ó mas millones de habitantes que se le calculan, con sus fabulosas riquezas minerales y sus palos de tinte y otros artículos de valor ofrece naturalmente grandes estímulos para una empresa semejante, siquiera como un nuevo mercado que abriria á los artefactos de algodon, hierro y otros artículos esportados de aquí. No sin razon pues da mucho en que pensar este asunto al gobierno y á la prensa de los Estados-Unidos: ahora cual será el éxito de tal empresa el tiempo se encargará de darnoslo a conocer.

Dice tambien la *Crónica* en su número del 3 del actual:

La prensa de esta ciudad con referencia á noticias recientes de Washington da como muy probable algun serio altercado entre el gobierno federal y el de la república mejicana, relativamente a la cuestion de Tehuantepec. Habiendose llegado á entender que el Congreso de Mejico esta decididamente resuelto a dar por nulo el tratado de Tehuantepec, fundandose para ello en motivos de justicia evidente que ya dimos a conocer antes de ahora, parece que Mr Webster ha declarado terminantemente que el Congreso de Mejico por el contrario debe otorgar su sancion a aquel tratado y que de no hacerlo así se seguirá inevitablemente una crisis en las relaciones amistosas que unen á las dos repúblicas. Se asegura que llegara muy pronto á Washington el coronel Sr. Mejia, portador de pliegos del gobierno mejicano para el de los Estados-Unidos que tendrán relacion con este ruidoso asunto

Las noticias mas recientes de Washington desmienten los rumores circulados sobre la supuesta hostilidad de Luis Napoleon hácia los Estados-Unidos. El solo rumor que no parece desnudo de todo fundamento es el que afirma que aquel habia pedido el relevo del actual embajador de la Union en Paris (único diplomático que como nuestros lectores recordarán no quiso reconocer á Luis Napoleon sino despues de sabido el éxito de la eleccion del 20 de diciembre) pero tampoco falta quien desmienta terminantemente hasta este último rumor.

SANTO DOMINGO.—En Nueva-York se habian recibido noticias de Santo Domingo con fechas hasta el 25 de enero, pero carecian en general de interes. Las que allí se tenian de Haiti daban a entender que Soulouque se preparaba para una nueva escursion de moderado. Varios de sus súbditos habian pasado ya la frontera y cometido algunos robos.

El general D. Pedro Santana, generalmente llamado el libertador, habia estado enfermo de alguna gravedad, pero quedaba ya completamente restablecido, con cuyo motivo se le habian dirijido varias felicitaciones.

La *Gaceta del Gobierno* habia desmentido en los términos siguientes la noticia dada en el mensage del Presidente de los Estados-Unidos sobre haberse celebrado la paz entre Haiti y Santo Domingo:

"No sin sorpresa hemos visto en el mensage del Presidente de los Estados-Unidos del Norte la participacion que hace al Congreso de estar ya hecha la paz entre la república dominicana y la parte del Oeste llamada hoy imperio haitiano. Esta noticia falsa, comunicada a aquel gobierno por alguna persona infiel precisamente en los momentos en que Soulouque reunia un grande ejercito en Juana Mendez para invadirnos, es altamente alarmante, porque las mismas mentiras pueden haberse hecho aceptar como una realidad en otros paises que se interesan por la república quizá con el ánimo de ayudar de esta manera apartando la vigilancia de los otros pueblos, alguna maquinacion inicua contra nuestra independencia. Por esta razon nos apresuramos á decir que hasta ahora nada han podido arreglar definitivamente las potencias que median en la cuestion con el deseo laudable de evitar la efusion de sangre en una guerra tan desastrosa."

Crónica peninsular.

MINISTERIO DE MARINA.—En este ministerio se ha recibido el siguiente parte del comandante del vapor *Don Jorge Juan*, en viaje para Filipinas:

"Vapor *Don Jorge Juan*.—Escmo. Sr.: Aprovecho la casualidad de un vapor ingles que tocó en esta isla y continua para Europa para poner en conocimiento de V. E. lo que sigue:

El dia 7 del corriente á las ocho y media de la mañana verifique mi salida del puerto de Cadiz para esta isla: el primer dia de navegacion fueron las circunstancias muy malas por el viento duro del S. O. y la mucha mar, y no estar el buque marinero á causa del carbon que llevaba fuera de carboneras; pero pasadas las primeras treinta horas de mar todo fué mejorando, en terminos que el dia 11 a las dos de la tarde avisté las Canarias, habiendo pasado por la noche entre las costas de Africa y ellas. El dia 15 á las once de la mañana di fondo en este puerto, y al momento me apersoné con el corresponsal de los señores Zulueta y quede convenido en que al otro dia al amanecer empezaria a recibir el carbon que fuese posible tomar el buque. Pero el mal tiempo que hace y las muchas enfermedades que reinan en la poblacion causa que se traiga muy despacio el carbon, en terminos que en dos dias no me han remitido mas que 40 toneladas.

Me han asegurado que en la isla de la Ascension tiene el gobierno ingles depósito de carbon, y en caso que yo crea de precisa necesidad tomar mas carbon tocare en dicha isla. Desde mi salida de este puerto hare constantemente uso del aparejo, y no llevare encendida mas que una caldera con el objeto de llegar a Simon Bay sin tocar en la Ascension.

Del dinero que hay en caja he dispuesto se pague la aguada, la madera de pino que hace falta para componer la proa y las escalas que se llevó la mar en la primera singladura y el fresco para la tripulacion, y no he permitido que nadie baje a tierra a causa de las calenturas endémicas que reinan en ella.

El estado sanitario del buque es satisfactorio, pues no hay ningun enfermo en el.

Las propiedades son buenas; su andar medio ha sido de nueve millas por hora; gobierna bien; sus movimientos son suaves y recibe perfectamente la mar de proa.

El dia que verifique mi salida lo notificaré á V. E., pues quizas tenga que hacerlo sin tomar todo el combustible si veo que esto se dilata mucho.

Dios guarde á V. E. muchos años. A bordo del espresado en San Vicente, isla de Cabo Verde 17 de enero de 1852.—Escmo. Sr.—Jose Maria Alvarado.—Escmo. Sr. ministro de Marina.

Madrid 6 de febrero.

Celebróse en Barcelona el dia 1º la junta general de accionistas del Banco de aquella capital bajo la presidencia de su comisario regio, don Manuel de Larrain. De la memoria leida á la junta resulta que el estado del Banco durante el año último ha sido próspero, que las operaciones verificadas le han dado considerables utilidades y que podria por lo tanto repartirse un dividendo de beneficios de cuatro y medio pesos fuertes por cada una de las cinco mil acciones que forman el capital del establecimiento.

Madrid 10 de febrero

Ademas de las esposiciones publicadas en la *Gaceta* y que trascribimos en la seccion de *actos oficiales* tenemos la satisfaccion de dar cabida en nuestro numero de hoy a las que han llegado a nuestras manos por otros conductos.

Suscribe la primera el señor Duque de la Victoria, cuyos sentimientos altamente monarquicos y leal adhesion a nuestra Soberana se revelan en este documento.

La esposicion del señor Duque de la Victoria se halla concebida en estos terminos:

SEÑORA:

La cruel y triste nueva del riesgo á que ha estado espuesta la preciosa vida de V. M. ha consternado mi corazon tan profundamente como no me es dado esplicar. ¡En peligro la vida de nuestra querida reina, y por la mano de un español, es cosa que no cabia en la imaginacion de este leal soldado! Que tan triste idea no acibare un solo momento los dias de V. M.; para un villano traidor hoy en esta patria, señora, catorce millones de españoles cuya maldicion ha caido ya sobre la cabeza del execrable regicida, catorce millones de españoles dirigen fervorosos ruegos, sinceras súplicas al Todopoderoso por el pronto y feliz restablecimiento de la madre de este pueblo. Sirva a V. M. de consuelo en sus penas, de alivio en sus dolores, el acendrado amor que le profesamos, el indecible interes que todos demuestran por que viva dilatados años para ventura y felicidad de la patria, a que une sus mas ardientes votos.—Señora.—P. A. L. R. P. de V. M.—El duque de la Victoria.—Logroño 5 de febrero de 1852

Madrid 11 de febrero.

Mejora importante.—Se ha concluido una en Barcelona que segun los diarios de aquella capital hace años reclamaba la seguridad de los buques que se dirigen á aquel puerto en noches tempestuosas. Tal es la farola de la punta de Llobregat, que empezará á encenderse en la noche del 1º de marzo: ademas los buques tendran otro guia para dirigir su rumbo al puerto, y sera la iluminacion por el gas de todo el, junto con el muelle nuevo, que unida con la de los faroles de la muralla del mar manifestaran la entrada del puerto a los buques que vengan del Sur, designándoles el derrotero para evitar la barra y las rocas de la punta del muelle nuevo. Solo falta que se construya una nueva farola en la punta del muelle para acabar de completar la obra, á cuyo objeto podria utilizarse la piedra de la farola vieja una vez que para nada sirve en aquel punto con la prolongacion del muelle nuevo.

Crónica local.

Vacuna.—Mañana domingo se administrará en las las sacristias de las iglesias de Jesús del Monte y del Cerro, despues de misa mayor, y el lúnes en el salon de entrada de la Real Casa de Beneficencia y en la sacristia de la iglesia del Pilar de 11 a 12 del dia.

Gramática inglesa.—Acaban de recibirse en la librería de los Sres. Spencer y comp. (O'Reilly, nº 110) ejemplares de la gramática inglesa que segun el sistema de Ollendorff han compuesto los señores Palenzuela y Carreño, profesores de idiomas en Nueva-York, y publicado los Sres. Appleton y compañía, de dicha ciudad, como tambien la clave de los ejercicios contenidos en aquella. Bien reconocidas son las ventajas que el sistema de Ollendorff ofrece para la pronta y perfecta adquisicion de los idiomas por medio de un metodo claro y sencillo que facilita el estudio sin cansar el entendimiento, y de aquí su adopcion en todos los establecimientos de educacion y los buenos resultados que con él se obtienen. Al adoptarlo para la composicion de su Gramática inglesa los Sres. Palenzuela y Carreño han creido poder facilitar el estudio de las lecciones y ejercicios que componen el cuerpo de la obra presentando al principio un tratado sobre la materia y completando aquella con un apéndice que comprende entre otras materias de importancia un tratado sobre las varias preposiciones inglesas, su regimen y sus diversas aplicaciones, las conjugaciones de los verbos ausiliares y regulares y algunos modelos de correspondencia epistolar y mercantil. Recomendamos la mencionada Gramática a los que deseen poseer un idioma que tan indispensable se hace para la carrera comercial.

Panorama de Ragusa.—Desde mañana se exhibirá en este hermoso y siempre concurrido panorama la *vista* que representa el atentado cometido por el ex-claustrado Merino en la persona de la Reina Ntra. Sra., ejecutada por un habil artista, segun nos informan.

Se van.—Se van, sí, lectores aficionados á las funciones de los Raveles, se van esos celebres funambulos y acaso, acaso podamos decir de ellos como el celebre Simon: *se van y no volverán.* Mañana se verificará su última funcion, mañana daran mimicamente su adios á este para ellos constante público, que en lo adelante se contentara con recordar los prodigios de Blondin, la gracia de Francisco, la agilidad de Gabriel y la mimica de Antonio. Con los Raveles se va la mitad del alma de cada uno de sus celebradores; que de seguro darian la otra mitad con tal que diesen algunas funciones mas, y que entre ellas se contasen las grandes pantomimas *Raoul, Mazulme* etc., que hace años no se ponen en escena en nuestro gran teatro.

Las Filipinas.—Así como unos descubren *secretos* para quitarse la nariz, limpiarla como se limpiaria un tintero y volversela á colocar con toda perfeccion otros ponen el secreto de abrir hoy un establecimiento y acreditarlo satisfactoriamente al cumplir la semana de su apertura. A estos últimos pertenece sin duda el dueño del establecimiento de ropas titulado *Las Filipinas*, frente a la iglesia de San Felipe, pues en el corto tiempo que lleva de su nueva apertura ha conquistado el favor de las elegantes de un modo verdaderamente notable. Verdad es que ese establecimiento posee un surtido de preciosidades capaz de satisfacer toda clase de pedidos de objetos pertenecientes al dominio de la moda.

Tarifas.—Llamamos la atencion de los dueños de carruages de alquiler sobre el anuncio que en la parte oficial insertamos, relativo a las tarifas que deben llevar dichos vehiculos.

Partida.—Dice la *Gaceta* de hoy: Ayer ha salido para Matanzas nuestro amigo el señor don Victor Aleman, redactor principal que fué de la *Union*, periódico español que antes se publicaba en Nueva Orleans, y a quien el Escmo. Sr. Gobernador y Capitan General ha nombrado últimamente interventor ausiliar de correos en Matanzas. Felicitamos sinceramente al señor Aleman por la honrosa muestra de confianza y aprecio que acaba de recibir de nuestro gobierno y le deseamos un feliz viaje, así como á su estimable familia."

Colegio de S. Amadeto.—Desde el 1º del actual se han abierto en este acreditado instituto de educacion, que con tanto acierto dirije el entendido señor Ituarte, clases de esgrima á cargo del joven e inteligente profesor don Tirso Arregui. Con la apertura de esas clases ha adquirido el citado instituto toda la importancia que reclama la completa educacion de la juventud.

Respuestas.—*Zabulon*, que indudablemente no es el fundador de la tribu de Israel del mismo nombre, contesta á las preguntas de *Alejandro* diciendo que el centro del Padre nuestro son las letras *su*, que son las centrales de las doce de que se componen aquellas dos palabras, y que "el sacerdote se arrima al altar porque este no se arrime a el."

Conciertos.—La noche del martes se espera ya con viva ansiedad por los aficionados al divino arte, por que esa noche será la primera de las musicales que van a ofrecernos la tan esperada cantatriz Srta. Parodi y sus catorce compañeros Nuestros filarmónicos, privados este año de la ópera, no quieren perdonar medio alguno que satisfacer pueda en parte esa verdadera necesidad y por eso anhelan el momento de oir á las dos graciosas cantatrices que acaban de llegar a nuestras playas, con tanta mas razon cuanto que parece probable que las oigamos en escena, segun ayer indicamos. No menos interes se manifiesta por oir al Sr. Hauser, violinista á quien preceden los mejores antecedentes, y al Sr. Strakosch, cuya eminencia como pianista nos es ya conocida.

El Perro de la fábula.—Triste, meditabundo y un tanto inclinado á suicidarse anglicanamente anda el no ha mucho arrogante y apuesto Juan, joven de abundantes meritos de todas clases escepto el unico que se guarda en cajas incombustibles. ¿Que le ha sucedido pues? Nada: una bagatela para los que son tanjentes al circulo del amor, una catástrofe para los que son arcos, cuerdas, diametros etc de ese inmenso circulo. Juan hacia tres años que amaba a Jacinta, pero como tres años en amor equivalen á tres arrobas de hielo Juan pensó en distraerse a duo y al efecto dirijió la visual a otra jóven cuyo nombre ignoramos. Decidese ayer á escribirle por vez primera y en menos de dos horas pudo compaginar media docena de renglones que encerraban un glóbulo de sustancia: cierra la esquela, la deja á un lado e invocando nuevamente al genio escribe otra para su verdadera amante, pone la direccion a ambas y las entrega á su despavilado Mercurio. Por la noche se dirije en primer lugar á casa de Jacinta. ¡Que alegre, que jarana esta!—¿Has comido corazones de cotorra! le pregunta Juan.—No, responde la niña, pero he preparado un manjar del cual comerás bien pronto. En seguida entablan los *sotto voce* de costumbre.—¿Te atreverias a darme una gran prueba de tu amor? dice Jacinta.—Pídeme la que quieras, responde Juan con una entonacion que le hubiera envidiado un tribuno romano.—Pues bien; te exijo que sin chistar leas esta carta. No tengo dificultad; venga." Y Juan tomó la carta y la abrió: apenas lo hizo palideció como un muerto, pero fiel á su promesa la leyó de cabo á rabo: miró luego el sobre y se mordió los labios. Era que habia equivocado los sobres y habia mandado á Jacinta la carta de la nueva pretendida. Jacinta se rió en sus barbas con la risa de Satanas, se levantó con toda la dignidad de una reina de comedia y señalando la puerta de la calle dijo á Juan: "Por ahí y hasta el valle de Josafat." La otra lo aplazo para despues del Juicio Final.

Raveles.—La última funcion que estos celebres funámbulos ofrecen en la noche de mañana se compone segun el programa de la graciosa y divertida pantomima *Roberto Macaire y Beltran*, del *Zapateado de Cádiz* del hermoso baile pantomímico *El naufragio en las costas de la India*, de *Ejercicios* por los señores Martinetti y de la gran pantomima *Las píldoras mágicas.* Esto es lo que verdaderamente se llama una gran funcion.

Observador Habanero.—Se está repartiendo ya el primer número de la 3ª serie de este interesante periodico, que redactan los señores Dres. D. Julio Jacinto Le-Riverend, D. Gonzalo Jorrin, D. Ramon Zambrana y D. Alfonso Grand-Boulogne. Contiene las siguientes materias: Clinica medica.—Enfermedades venereas.—De la balano-postitis.—Observaciones.—Enfermedades de la piel.—Clinica quirúrjica.—Del hematocele retro-uterina.—Luxaciones de la mandibula inferior.—Luxacion de ambas rótulas.—Fractura conminuta del muslo derecho.—Terapéutica.—Del uso del amoniaco al esterior.—De la semilla del cólchico de otoño en el tratamiento del reumatismo crónico.—Tratamiento abortivo de la erisipela por el colodio.—Otros usos del mismo tópico.—Del esparadrapo en el tratamiento de la hernia umbilical en los niños.—Farmacia. Citrato de magnesia.—Compendio de quimica por J. Pelouze, traducido por el licenciado D. A. Caro, catedratico de física en la Real Universidad.

Ajedrez.—Hemos recibido seis soluciones á nuestro problema del domingo anterior, firmandolas Z, que llego primero (como casi siempre), *Valle, P. N. P., Peon Torre de Tablero* (firma *fantástica*), *Torpitudo* (¿como habia de faltar ni de ser *escaso*?) y *M. P. C.*

Ponemos al pie la solucion de Z:

Blancas.	*Negras.*
1 P g 3 g 4	P h 7 h 6 (la mejor)
2 C f 3 d 2+	A c 3 d 2 : C
3 D b 2 e 5 : +	R e 4 e 5 : D
4 T d 6 d 5+ doble deso.	R e 5 { c 4 / c 6
5 T d 5 e 5 mato	

Peon Torre de Tablero nos informa que nuestro problema "es muy facil: fue encontrado á la segunda prueba." No hemos visto la misma observacion en las soluciones de los demás aficionados y la creemos superflua.

La solucion de *M. C. P.* aunque diferente de todas las demás es tambien ecsacta, como ellas, pero no tiene a su favor la circunstancia de quitar al Negro la alternativa en sus jugadas: sin embargo no carece de merito como variante y esto mismo sucede tambien con la segunda solucion de *P. N. P.*, todavia mas complicada por la multitud de alternativas que al *Negro* deja.

He aqui el problema que para esta vez hemos elegido.

Problema número 67.

Las Blancas salen y dan mate en 4 jugadas.

Juego negro.

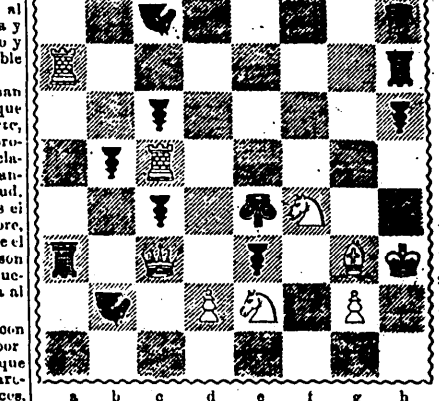

a b c d e f g h

Juego blanco.

NOTICIAS RELIGIOSAS.

Circular.—El domingo sale de la T. O. de San Francisco y el lúnes entra en San Juan de Dios. La misa mayor será las 7: de hora de 10 y 12. velacion constante por sus ministros y demás señores que quieran acompañar. A las 12 concierto, canticos del Trisagio y alabanzas al Divinisimo. Se reserva con música.

Misas solemnes.—El lúnes y martes: En San Juan de Dios la del Sacramento a las 7. En la Catedral la de Tercia a las 8 y despues de nona la de feria. En Santa Teresa, Belen, Senta Catalina y Santo Angel á San Jose de 6½ a 7.

FOLLETIN.

Una de las costumbres mas caracteristicas de nuestras pequeñas reuniones familiares, de esas tertulias intimas que organizan el amor y la amistad en toda su pureza, de esas asambleas sociales donde sin miedo a la criticona etiqueta pueden las mamas cerrar los párpados al blando soplo del sueño mientras las jóvenes se estasian en uno de esos amorosos *tete a tete* donde cada cual se forma un reducido numero de oyentes, y donde la conversacion en fin se asemeja al ruido del viento en el bosque, ora apacible, murmurante y como adormecido, ora agitado y ruidoso, una de las costumbres, digo, es *filarmonizarlas* [perdónese la espresion] con los acentos de la voz humana y los acordes de la guitarra, de cuya union brotan esas deliciosas y sentimentales canciones que si bien basadas sobre un eterno modelo parecen siempre originales en gracia de su armonia con los ecos que en el corazon sensible despiertan. La musica es el lenguaje Proteo por escelencia que con las mismas palabras halaga distintas pasiones, desarrolla diversos pensamientos. El arroyo cantor adula con su murmurio al amante feliz, al enfurecido celoso, al triste desterrado, al sediento guerrero y al amador sin esperanza que se sientan en sus orillas y lo mismo sucede con todos los sonidos cadenciosos que la naturaleza y el hombre producen.

Por eso es tan grata, tan deseada por todos la parte musical de esas reuniones, generalmente desempeñada por los que pudieramos llamar modernos trovadores toda la vez que casi dedican su vida entera á cantar donde quiera que se les solicite, bien que sin remuneracion alguna, porque solo les guia el deseo de la Fama. Todos los caminos conducen a su templo.

Noches pasadas hallabame en una de esas tertulias, en la que no escaseaban ni las diversas edades ni los diversos grados de cultura social e intelectual, cuando se aparecio uno de los jóvenes mas constantes a dicha tertulia con otros dos mas que presentó sin grandes ceremonias a la dueña de la casa, persona en estremo amable y complaciente.

—Son dos cantores, fueron las palabras que rápidamente y á media voz circularon en todos los oidos.

En efecto eran dos jóvenes avezados á esa vida semi-aventurera, á esa vida que engañosamente suele arrastrarlos á la abyeccion a traves de esas *bolitas*, de esos velorios en que los *espíritus* abuyentan el *sueño* a costa de la salud. Bien pronto se les proporcionaron guitarras y despues de entonadas cantaron con maestria varias canciones que merecieron la unánime aprobacion del sediento.

—Vamos, acompañenme ustedes, dijo entonces con bastante presteza una jóven cuya hermosura física solo se ha citado por un sentimiento de la mas refinada sociabilidad, voy á cantar una cancion nueva.

—Bien, dijo sonriéndose mi compañera de tertulia.

—Por qué lo pregunta.

—Porque temo oir una cosa pésima bajo todos conceptos no obstante que ella se cree ser un genio en el canto. Sigámosla.

Mi compañera no se equivocaba. Aparte de las estranas *contorsiones* que hizo la joven mientras cantaba, su desapacible voz, su desafinacion inaguantable y su ningun estilo produjeron tan general desagrado, tan significativo silencio, que solo los acompañantes por deferencia al sexo, por un rasgo de buena educacion, la celebraron con banales espresiones. Esto irritó notablemente el amor propio de la jóven, que apenas se cuido de ocultar su mortificacion. Como que la vanidad jamás inspira compasion ni aun sumida en el infortunio la concurrencia continuo indiferente respecto de esa jóven.

—¡Lo ve V? me dijo mi compañera: pues bien hubiera podido ahorrarse este nuevo desengaño, porque sus mas intimas amigas le han aconsejado que no se empeñe en hacerse ridicula.

—La vanidad, le respondi, es como dice el filósofo el *ultimum moriens* de nuestra organizacion moral, y ademas en las mujeres es la pasion dominante.

Mi compañera me miró con cierto aire de sorpresa y dignidad, pero notando en mi semblante la espresion de mi arrepentimiento se sonrio y me dijo:

—Voy a acabar de mortificar a esa joven haciendo cantar a la modesta Elisa cuyo merito es solo comparable al de la violeta, que se oculta bajo la verde alfombra de los prados, pero que encanta por su delicado perfume cuando la mano aparta la yerba que la cubre.

—Pero es un servicio que hace V. á la reunion valiéndose de la crueldad, objeto yo. La compasion es uno de los bellos constituyentes del corazon femenino y no es compasiva la que con una mano quiere regar flores y con la otra esparcir venenosos aspides.

—Un desengaño a tiempo suele ser un gran beneficio, respondio con maligna sonrisa mi compañera, y dirigiendose a su amiga Elisa le pidió que cantase una de las canciones que estan mas en boga. La aureola del pudor brillo en el rostro de la joven y sus ojos, que se inclinaron timidamente, y los delicados movimientos de la modestia sin afectacion dieron a entender que obedecia al acento de la amistad, pero que hubiera deseado no llamar la atencion del auditorio por medio del canto. Sin embargo no se hizo de rogar y pronto su deliciosa voz no solo entusiasmo á la reunion sino que atrajo a las ventanas gran número de personas que prorumpieron en bravos y palmadas cuando Elisa cesó de cantar. Mientras tanto la jóven vanidosa se consumia de despecho, segun me hizo notar mi compañera, llegando este al estremo de que dos o tres veces en medio de las mas dulces modulaciones de la cancion, y cuando los circunstantes guardaban el mas profundo silencio, hizo a Elisa con mal disimulada envidia varias observaciones, ya sobre la suavidad de su voz, ya sobre la union de esta con las guitarras. Pero esto acabo de atraerle el ridiculo y la desafeccion de los que componian la tertulia.

—Pobre joven, ecclame involuntariamente.

—¡Como pobre! dijo asombrada mi compañera: no la he dicho a V. que sus intimas amigas han tratado de curarla de su vanidosa mania y solo han logrado dar mas p

Sermones.—El lúnes: En la T. O. de San Francisco doctrinal por el M. R. P. Fr. Remigio Cernada á las 4½ y de moral en seguida por el Pbro. don Rafael Torres. En Guadalupe doctrinal por el M. R. P. Fr. José María Miranda, á las 4½, y moral por el R. P. Fr. Antonio Rivera, [illegible]5. A la misma hora en el Santo Cristo y en San Nicolás por el R. P. Fr. Lazaro Rodriguez. En Santa Teresa por el Pbro. don Juan B. Rivas á las 4½.

El mártes: En la T. O. de San Francisco, doctrinal, por don Juan B. Rivas, á las 4½, y moral en seguida por el R. P. Fr. Fernando Izquierdo. En Guadalupe doctrinal por el Pbro. don José Bringas de Trevilla y en seguida de moral por el Pbro. don Agustin Prat. En Santa Teresa por el Pbro. don Juan B. Rivas.

T. O. de San Francisco.—El domingo á las 8 de la mañana se principiará la fiesta que anualmente se tributa á San Salvador de Orta El panegírico será desempeñado por el R. P. Fr. Lazaro Rodriguez. El sermon doctrinal de la tarde esta encomendado al Pbro. don Jacinto María Martines

Dominica tercera de cuaresma.—Este domingo en tiempo de la iglesia primitiva estaba destinado al exámen de los catecúmenos que habian de bautizarse el sábado Santo. De esta practica se conserva aun un pequeño vestigio, pues en las parroquias se empieza á invitar á los fieles para el exámen de la doctrina cristiana, al que por desgracia concurren muy pocas personas.

Santa Matilde reina.—Nació en Alemania y fué hija de Teodórico, duque de Sajonia, príncipe virtuoso. Tambien desde su niñez se entregó Matilde á la practica de la virtud y de la santidad. Casó con el emperador Enrique y entonces fundó un hospital para mujeres pobres, en el cual desempeñaba las mas humildes ocupaciones. A la muerte de su esposo se encerró en un monasterio de San Benito y entre asombrosas penitencias falleció el 14 de marzo de 967.

El lúnes: *San Raimundo abad.*—Nació en Tarragona y fué ejemplar en santidad y en costumbres, haciéndose al fin religioso cisterciense y abad del monasterio de Fitero. Fundó dos comunidades religiosas y murió lleno de virtudes el 15 de marzo de 1163.

Además se hace mencion el domingo de los santos Pedro, Afrodicio, Eutiquio, Patricio y compañeros mártires, Florentina, los cuarenta y siete mártires bautizados por S. Pedro en la carcel de Mamertino y los monges martirizados por los Longobardos en el Abruso ulterior.—El lúnes se hace mencion de los santos Longino capitan, testigo presencial de la muerte y resurreccion de Jesucristo y martirizado por haberse convertido, Probo obispo, Aristóbulo, discípulo del Salvador, Menigno, Nicandro y Leocricia mártires, Zacarías papa, Especioso monge y Madrona mártir.

—

AJEDREZ.—JUEGO PUBLICO.

Negras.	*Blancas.*
T e 7 a e 4	C f 5 a d 6
T e 4 á f 4	P f 2 a f 3
C d 8 a c 6	

ESTADO DE LOS HOSPITALES DE CARIDAD.

San Juan de Dios.

Existencia de enfermos el 12 de marzo por la mañana	133	141
Entrados durante el dia	8	
Salidos	0	0
Muertos	0	
Existencia el dia 13 por la mañana		141

San Francisco de Paula.

Existencia el dia 12 por la mañana	71	72
Entrados durante el dia	1	
Salidos	0	0
Muertos	0	
Existencia el dia 13 por la mañana		72

Remitidos.

—

AL AMOR.

SONETO.

¿Puede saberse, Amor, cual es la escuela
Donde tu ciencia magica se aprende,
Quien el maestro que tu lengua enticndo
Y tus misterios al mortal revela?

Adormece tu voz, tu voz desvela;
Contigo el alma, que los aires hiende,
Baja al infierno y al empireo asciende,
Y del dolor á las delicias vuela.

¡Eres la flor que con su aroma embriaga!
¡Eres el rayo que aclarando ciega!
¡Eres el soplo que curando llaga?

Mas ¡ay! Amor, que tu poder no llega
A prolongar la luz que incierta vaga
Entre las tumbas que tu llanto riega.

Madrid, agosto 28 de 1850. *M. Rodriguez.*

DE OFICIO.

—

Gobierno y Capitanía General de la siempre fiel isla de Cuba. Secretaría política.—El Escmo. Sr. Gobernador Capitan General se ha servido disponer que se publique la siguiente comunicacion y lista que se acompaña, relativa á la cantidad recaudada en Méjico para la distribucion entre los heridos y familias de los muertos con motivo de la invasion de los piratas, habiendo tenido á bien S. E. contestar á la junta de dicha ciudad *en los términos satisfactorios* consiguientes al patriótico desprendimiento con que los españoles residentes en aquellos estados han contribuido á sostener la lealtad del ejército de esta Isla.

Junta permanente de socorros para los defensores de Cuba. Escmo. Sr.—Cumplido el encargo que nos dio la junta general de españoles tenida en esta capital el dia 14 de setiembre del año proximo pasado segun tuvimos la honra de manifestarlo á V. E. con fecha 23 del mismo, *restaba poner en su conocimiento* el resultado de la suscricion abierta en esta república para socorrer á los mutilados en los combates que se dieron en esa Isla contra los invasores y á las familias pobres de los que murieron en aquella campaña.

El producto de lo que se ha colectado hasta ahora segun la lista que verá V. E. en el periódico "El Español", que le acompañamos, asciende á veinte y siete mil ciento cuarenta y un peso, cuya cantidad hemos remitido á Veracruz en la conducta que salió de esta capital el 20 del corriente á fin de que satisfechos los derechos de esportacion y cubiertos los *demás gastos indispensables* sea embarcada en primera oportunidad á la consignacion de los señores Noriega, Olmo y compañía, de ese comercio, quienes pondrán en manos de V. E. el líquido que resulte para los fines indicados.

Este resultado de nuestras escitativas si no es tan satisfactorio en lo material como el que apetecian nuestros deseos revela sin embargo el patriotismo de los españoles establecidos en la república mejicana, los cuales aunque no hayan podido dar en esta ocasion una *muestra mas positiva* de sus generosos sentimientos, porque participan de las penurias generales del pais, no por eso dejan de acompañar con sus votos á los defensores de la patria y están dispuestos á sacrificarse por ella, segun lo hemos podido notar durante los acontecimientos de la invasion pirática que sufrió esa Isla y en las diferencias que aquel escándalo suscitó con el gobierno de los Estados-Unidos.

Por no diferir mas tiempo la remision de estos fondos no aguardamos á recibir las contestaciones de algunos puntos distantes de esta capital que faltan todavía, pero remitiremos igualmente á V. E. otras cantidades que probablemente ingresarán aun en la tesorería de esta junta.

Tanto los individuos de ella como todos los españoles en cuyo nombre tienen el honor de hacer esta esposicion están seguros de que V. E. hará la distribucion de estos donativos con la prudente discrecion que le es propia y con el conocimiento que tiene de las circunstancias peculiares de los individuos y de las familias, y por consiguiente se complacen en dejar al arbitrio de V. E. la mas acertada realizacion del objeto que se propusieron.

Felicitamos de nuevo á V. E. con todos nuestros paisanos por el fino con que gobierna esa hermosa porcion de nuestra patria y nos congratulamos con sus hijos por los nuevos dias de prosperidad y de ventura que sin duda le dará la ilustrada administracion de V. E.

Dios guarde á V. E. muchos años. Méjico cuatro 24 de 1852.—Excmo. Sr.—BB. LL. MM. de V. E. sus atentos SS.—Joaquin María Errazu.—Vicente de la Fuente.—Francisco Pardo Santayana.—José F. Guerra.—Anselmo de la Portilla.—*Al Excmo. Sr. D. José de la Concha, Gobernador y Capitan General de la Isla de Cuba.*

Comision superior de policía urbana.—Secretaría.—Habiéndose preparado y barnizado para su mejor conservacion el número correspondiente de tarifas para los carruages de alquiler de todas clases se previene á los dueños de estos que concurran á sustituir de las que se recibieron de dos á cuatro de la tarde á la morada del Visitador de esta Comision, D. Ildefonso del Valle, calle de la Obrapia, número 70, en el concepto de que solo una vez se concederán grátis á los interesados, debiendo en lo sucesivo abonar su importe los que las pidan, y finalmente que dentro del plazo de quince mas contados desde esta fecha todos los espresados carruages deberan llevar precisamente la tarifa autorizada con el sello de la Comision, incurriendo los dueños de aquellos en caso contrario en la multa que señala el artículo 6º de las disposiciones dictadas sobre el particular por el Excmo. Sr. Gobernador Capitan General con fecha 24 de febrero del año próximo pasado.

Lo que por disposicion del Sr. Presidente interino se anuncia al público para su conocimiento y general inteligencia. Habana 12 de marzo de 1852.—*Antonio de la Encina.*

RASTROS DE GANADO MAYOR Y MENOR

Consumo, precios y existencias en ambos rastros el dia 12 de marzo.

Ganados beneficiados.	*Número.*	*Blanqueca.*	*Corral.*	*Peso.* @.	*Peso.* lb.	*Precios por arroba en reales vellon*	*Existencia para el dia 13*
Toros	85	....	....	1358	23	18, 19, 20	79
Bueyes	16	....	....	254	10	13, 16	
Terneros	15	....	....	116		2[illegible]	
Cerdos	117	31	86	352	7	34, 35, 36, 37	573
Carneros	55	....	....	59	15	20, 24	129
Totales	288	31	86	2139	11		781

TRIBUNALES.

El Sr. D. Juan Pedro de Espinosa y Cutillas, alcalde mayor quinto, por ante D. Gabriel Ramirez, ha dispuesto con secuencia á los autos seguidos por Doña María de la Luz Alvarez de la Tosta, contra D. Juan Lavaggi y su consorte, doña María del Rosario Carbonell en cobro de pesos, se anuncie al público en tres números consecutivos, que se considerará nula y de ningun valor, cualquier escritura de venta que otorguen los deudores, á menos que no se exhiban las cantidades á Escribano actuario. Habana marzo doce de mil ochocientos cincuenta y dos.—Martin de Ferrer. 3-14

AVISOS.

El doctor D. Celestino Lacazette, antiguo alumno de la Escuela practica de medicina en París, de vuelta de su viaje á Francia, se ofrece de nuevo en su profesion, á las personas que quieran darle ó conservarle su confianza. Se ha ocupado de las enfermedades secretas con un cuidado particular, y ha conseguido en la cura de las llagas inveteradas, un éxito tal, que cree poder promotor una cura *radical, aun en muchos casos casi desesperados.*

Recibirá consultas en su casa, calle de Aguiar, número 52, de la una á las dos de la tarde para las cur rmedades secretas y de las dos á las tres para las demas enfermedades. 30-20 F

El doctor D. Nicolás Manzini de la facultad y de la sociedad médica de Emulacion de Paris ha fijado su residencia calle de O-Reilly n. 26.—Admitirá consultas de 1 á 3 8 10

Aviso. La Sociedad denominada de los Sres. Navalles y Ortiz, de la sombrerería LA INDIA, se acaba de disolver; el dia 19 de marzo del presente año, por convenio mutuo entre ambos socios, quedando solo al frente del establecimiento D. Domingo Ortiz, y hecho cargo de todas sus dependencias, así de los créditos activos atrasados, como los que ha habido en la Sociedad, como los pasivos que se hubiere habido como los que pudiere haber, con quien se entenderán unicamente, conservando las relaciones que hay así en la plaza como fuera, pues D. Francisco Navalles, debe ausentarse por sus asuntos particulares, siendole mas conveniente esta separacion; y lo pone en conocimiento del comercio de la Habana. 4 14

José Bedoya,

EBANISTA Y CARPINTERO EN GENERAL

ha trasladado su establecimiento de muebles y taller de carpintería á la calle de Cuba esquina á la de la Lamparilla número 117 frente á la tienda de la Bomba, donde ofrece sus servicios á este respetable público de la Habana en todo lo perteneciente á su oficio, por muy fino ó muy rústico que sea. 30 13m

Sociedad de carretones Especialcion.

Arregládose la sociedad á lo que previene su contrata con la con compañía de caminos de hierro sobre conducciones de ida al paradero de Villanueva, hace saber al publico que no despachará carga alguna de retorno cuando *el carruaje no lleve* una nota firmada por el cargador de los efectos que conduzca con sus marcas, destino, número de bultos y sugeto que haya de pagar el acarreto en el almacen de retorno. Asi como tambien, que toda carga que entre ó salga de aquel paradero, deberá pagar irremisiblemente en el mismo dia el valor de sus conducciones, y ni como hasta ahora se ha hecho con los efectos del patio, demorando el pago hasta el dia en que sus dueños los han despachado.

Todo para mayor facilidad de los empleados de la sociedad y el mejor servicio del público.

Para la brevedad en las notas se podrán proveer en el despacho de la sociedad en los altos de don Angel Aleisanelles, plaza de S Francisco y en los almacenes de estraccion y retorno en el depósito de Villanueva todas las personas que las necesitaren, á quienes se les facilitara gratis 30-7 M

D. Luis Arró, profesor de inglés y D. PEDRO RESPALDIZA de latinidad, continuan dando clases de dichos idiomas en sus moradas Calle del Obispo, n. 74, entre las de Bernaza y Villegas.

En el mismo local se dan de frances, italiano, teneduria de libros, aritmetica mercantil y escritura de todo caracter. Se enseña igualmente á leer á los adultos por un método facil y abreviado 30-15 F

D. Juan Jimenez y Forca, MEDICO de Hospitalidad y Beneficencia de Madrid, sócio de varias Academias científicas y que ha recorrido varias capitales de Europa, ofrece á esta ilustrada poblacion sus conocimientos científicos y en particular las *enfermedades de Señoras y Niños, las sifilíticas y los dolores* reumáticos y de estómago por antiguos y rebeldes que sean estas dolencias, como dejó manifestado por infinitas curaciones en los puntos donde ha residido, segun certificados que obran en su poder. Consulta todos los dias de 2 á 3. Calle de la Habana, n. 39, taller de Camisas y á los pobres gratis.

Nueva empresa de letrinas y sumideros, situada en la calzada de Belascoain esquina á la de la Zanja, frente al Tivoli, punto titulado jardin social.—Se reciben ordenes en la calle de San Ignacio esquina á la de la Lamparilla, almacen de vivereseie Fernandez y compañía.—En la de la Muralla esquina á la de Compostela, tienda de ropas la Inocencia.—En la calle de O-Reilly esquina á la de Mercaderes, sastrería de don R. de la Hoz.—En la misma esquina á la de Compostela, platería.—En la plaza del Cristo, almacen de víveres, frente al Excmo. Sr. Obispo.—En la calle de la Habana, tienda de ropas la Barbarita.—En la calle de la Merced, esquina á la de Compostela, tienda de ropas, El Zapato.—En la calzada del Monte, botica de Nuestra Señora del Pilar.—En la calle de la Estrella num. 147.—En la de la Zanja, inmediato al paradero del camino de hierro, tren de caballos.—Calle de San Miguel, esquina á la de Galeano, tienda de ropas El Comercio.—En la propia calle, esquina á la de Escobar, bodega.—Calzada de S. Lázaro, esquina á la de Galeano, barbería.—En la calle de Sommerlos, esquina á la de la Mision, bodega de Falcon nuevo. 23-f

D. MIGUEL R. VIETA

CIRUJANO DENTISTA

vive en la calle del Obispo num. 50, ultima cuadra hacia el Monserrate.—En su elaboratorio ofrece sin pomposos anuncios hacer por medio de sus inmejorables instrumentos y su mucha práctica las operaciones por dificultosas que sean, garantizando sus obras, así como los acreditados específicos que posee para los males de la dentadura y curarlos radicalmente. 1a-5ll

Clase de gimnasia. Con el superior permiso del Excelentísimo Sr. Gobernador Capitan General en el COLEGIO QUINTILIANO calle de la Lamparilla n. m. 13 entre Bernaza y Monserrate para fines del actual principiará á cargo de don Juan de Dios Figueroa, lo que se avisa á los *jóvenes que quieran inscribirse* por la cuota de 1$ al mes; tambien la de piano é italiano, (enseñado este idioma en seis meses) desempeñada por don Pedro Verducce. Habana y marzo 2 de 1852.—Pedro A. Moncal 15 2

D. Daniel S. Gans, doctor en medicina y cirujía, se ha mudado de la calle de la Lamparilla á la de Mercaderes, num. 6, enfrente de la Venduta publica.

Ofrece sus servicios á este respetable público en todos los ramos de su profesion y por su larga esperiencia y métodos particulares ofrece GARANTIZAR la curacion del CANCRO de las FISTULAS, ESTREÑECEZ de la uretra, LLAGAS de todas clases y otro gran núm de enfermedades 30-12m

Antigua y primera empresa de mudadas DE MUEBLES

CON SUPERIOR PERMISO

D. Domingo Herrero, dueño de dicha empresa situada en la calle de la *Reina n. 31 esquina á la de los Aejidos*, hace presente al respetable público que han tratado algunos individuos de usurparle el nombre suponiendo que es la Antigua empresa para hacer las mudadas á su nombre con perjuicio de sus intereses y del publico. Hoy lo anuncio que la Antigua y primera tiene superior permiso, para que no la equivoquen con otras: 14 años hace que tuve el honor de anunciar dicha empresa en esta ciudad, y en la cual he logrado merecerdo la mas alta proteccion por mis buenos servicios. Hoy tengo dicha empresa montada como lo desea el público, teniendo carros á proposito para que no sufran detrimento los muebles: todos los empleados de dicha empresa son hombres blancos y responsables á las averias y faltas que haya en dichas mudadas; como tambien armar y desarmar las piezas que lo necesiten y de cualquiera clase que sean tengo carros espresamente para trasportar pianos, lozas, espejos cristales etc. En el largo periodo que cuenta al frente de la empresa ha sido preferido á los demas que posteriormente se han anunciado. 30-4M

EL QUE NO APRENDA BIEN

NO PAGARÁ NADA

Academia mercantil de Aguirre.

Siguen abiertas las clases siguientes:

TENEDURIA DE LIBROS EN PARTIDA DOBLE.

En 60 lecciones teórico-practicas enseñan inclusive el llevar los libros como en una casa de comercio.

ESCRITURA INGLESA

En 30 lecciones se consiguen dos objetos: escribir bien y con velocidad.

ARITMÉTICA MERCANTIL

En 30 lecciones *á los que tienen algunos principios*

TAQUIGRAFIA.

Ó sea arte de escribir con la misma velocidad que se habla, en un mes.

INGLÉS Y FRANCÉS.

No siendo posible prefijar un termino á la enseñanza de los idiomas, el ajuste se hará por meses.

Calle de la Obra-pia num. 12, entre las de San Ignacio y Cuba, en los altos del almacen de musica de Edelmann. 30 1º

EL TRANSPORTE.

NUEVA EMPRESA DE OMNIBUS ENTRE ESTA CAPITAL Y JESUS DEL MONTE.

Debiéndose proceder á la construccion del tren para los ómnibus de la empresa, y á la adquisicion de 30 á 35 parejas de caballos de tierra-adentro, de 5 á 7 años, de seis y media cuartas de alzada lo menos, fuertes y sanos, se convoca á las personas que quieran hacer proposiciones al efecto, para que con arreglo al modelo y pliego de condiciones que estan de manifiesto en la morada del infrascrito, calle del Tejadillo n. 60, presenten dentro del término de ocho dias las suyas, en inteligencia de que se preferirá *no* aquel que mayores ventajas ofrezca en sus particulares. Habana 7 de marzo de 1852.—Miguel Rodriguez, secretario.

CALLOS.

D. Luis Kalm, natural de Austria, hace presente al publico que con motivo de haber estado muchos tiempos empleado en los principales hospitales de Viena, vio practicar y practico con los mejores profesores la curacion de los callos en los pies. Tiene un modo especial de sacarlos sin hacer sangre; quita instantáneamente el dolor, permitiendo á los pacientes continuar en sus ocupaciones sin la menor molestia. Vive en la calle del Obispo, num. 5, frente la plaza de Armas. 30-15oc

AVISO.—La Litografía de Luis Marquier se ha trasladado á la calle de la Obra pia n. 121½ entre las de Mercaderes y Oficios. En este muy acreditado establecimiento dedicado á las artes y al comercio se hacen con el mayor esmero y á precios equitativos todas el ses de impresiones para tabaquerías, como adornos de cajas, etiquetas y marcas de tabacos y cigarros, y para el publico y el comercio en general

Cartas de dar parte de matrimonio	Polizas.
De nacimiento.	Circulares de comercio.
De fallecimiento, en 2 horas.	Notas de cuentas
De convite	Registros
Letras de Cambio.	Estudios de ingenios.
Conocimientos.	Libranzas
	Escudos de armas, etc. etc.

Y TARJETAS DE DAR DIA SA PESO EL CIENTO

En el mismo hay LA COLECCION DE VISTAS de la Habana y del Interior de la Isla litografiadas por don Francisco Miaiho.

La coleccion de los *TIPOS CALIFORNIANOS* por los señores Ferran y Baturone

Se hacen retratos perfectamente litografiados garantizando la semejanza en 3$ dando 50 ejemplares en magnífico papel marquilla. 2m 29f

MANUEL GÜERA

CIRUJANO DENTISTA

Estima de nuevo la atencion de este respetable publico hacia su laboratorio y á la circunstancia de haber abajado los precios hasta ponerlos al alcance de todas las clases de la sociedad. Sabido es que la dentadura no solamente es estimada porque prepara convenientemente los articulos que nos sirven de alimento sino que de ella depende la articulacion exacta y limpia de la palabra, la bella pronunciacion y lo agradable de la voz porque es indudable que la hace mas sonora aun para el canto. A la simple vista se nota de una manera muy marcada que la falta de la dentadura desfigura las mejillas destituidas de este apoyo, porque se hunden los lavios, se quiebra la voz, se sale la saliva involuntariamente y en una palabra imprime al semblante los caracteres de la vejez. Estambien cierto que se remedian estos inconvenientes por medio de los dientes artificiales cuando estos están bien trabajados y tienen una exacta *proporcion* pues en tal caso reemplazan completamente á los naturales en todas sus funciones. Estas cualidades han tenido, tienen y tendran todos los trabajos preparados en su ya indicado elaboratorio. *Calle de O Reilly n. 102* frente á la Isla de Cuba 30 21F

El doctor Belot, ha trasladado su habitacion á la calzada de Galeano, esquina á la de Dragones, frente la plaza del Vapor; conservando su estudio calle de S. Ignacio, n. 11, esquina á la de la Lamparilla. 8-11

ACADEMIA MERCANTIL.

DON LUIS SORDE.

NATURAL DE FRANCIA.

Calle de la Lamparilla n. 71, entre Compostela, y Aguacate

En esta academia ventajosamente conocida en la Habana, siguen abiertas las clases siguientes.—LETRA INGLESA antiangular de un caracter flexible y elegante en 15 lecciones faciles, siendo el estipendio 17$ adelantados. TENEDURIA de libros por partida doble y simple. llevandose como en una casa de comercio. IDIOMAS ingles, frances é italiano. ARITMÉTICA mercantil practica. Tambien se darán lecciones particulares á precios convencionales. El estipendio de cada clase se dará adelantado. 30-6nov

D. Manuel Gandul Y ALVAREZ profesor de medicina y cirujía y autor del *Rebalsamatino* de su nombre que reconocido por la Inspeccion de Estudios, como remedio el mas eficaz de los usados hasta el dia en su género se ofrece al publico en su facultad, de cuyos diversos ramos ha cultivado con especialidad el de la curacion de las enfermedades venereas y el de la asistencia de los partos. Las personas que deseen consultarlo, pueden dejar aviso en la botica de San José, calle de Aguiar esquina á la de la Lamparilla, ó en su morada calle de la Industria, num. 138, donde dará consultas gratuitas de 2 á 4 de la tarde 6ins-12o.

Figaro.

Esta fábrica de tabacos de don Julian Rivas, permanece en su antigua casa, extramuros, calle de al Maloja n. 31. 28-21F

D. Pedro Teodoro Vaurigaud agente Ejecutivo de Mr. H. O. Robinson, de Lóndres, teniendo que ausentarse de la Isla por algunos meses, ha facultado á don Augusto Honet, maquinista, para el desempeño de su agencia; vive calle de S. Rafael num 6. 5 14

Fundicion de West Point en Nueva-York.

Don Orlando I. Reynolds, agente de dicha fundicion pone en conocimiento del publico que se halla en esta ciudad para contratar toda clase de maquinaria, garantizando que todas las maquinas que se le encarguen vendrán con todas las mejoras de dia y trabajadas con la perfeccion y solidez que siempre han tenido las maquinas del referido establecimiento.

Toda persona que quiera honrarle con sus encargos puede ocurrir á la calle de Jesus María n. 130 *intramuros* 30 14m

Grabador y cincelador.

Mr. Enrique Jacquinelle, se hace cargo de toda clase de grabados y cincelados sobre oro y plata. En la calle de Riela, *obrería de A. Dubois, cerca la plaza Vieja.* 15-15

Mrs. C. Forste, begs to inform her friends and the public that she has removed her establishment for the education of young ladies from the. Calle de la Amistad, to the calzada de Galeano, n 41. 6 14

Baños de mar.

Se avisa á las personas que necesiten tomar estos baños, que los conocidos con el nombre de EL RECREO, DE ROMAGUERA, *se hallan arreglados desde el primero del corriente.* 30 6 M

D. Antonio Moreno, *dueño del establecimiento de* talabartería, situado en la calzada del Monte n. 58, hace saber al publico en general, que habiendo salido su encargado de los negocios de la calle don José Simon Espinosa, se entiendan con don Carlos D. Guerra dejando siempre al dicho Espinosa, en buena opinion y fama. Este anuncio lo hace por haber chancellado con todos los establecimientos con quien tiene negocios, y para advertencia de todos los que tengan cuentas pendientes en el establecimiento. 4 11

SOLICITUDES.

Se solicita alquilar un NEGRITO de 10 á 12 años, que sea buen servicial á la mano. En esta imprenta darán razon. 29

Se compran, venden ó alquilan SILLAS de madera usadas. En la calle de la Industria, n. 78, entre las de Neptuno y Virtudes impondran. 6 ma-14n

En la calle de las Animas, n. 16, entrando por el paseo de Isabel II, se desempeñan toda clase de costuras, con particularidad vestidos de baile é iglesia cortados á la ultima moda. 9

Se solicita alquilar una criandera de buena y abundante leche, bien sea blanca ó de color; en Jesus del Monte pasado el puente de Maboa, n. 77. 3-12

Se solicitan alquilar desde uno hasta 6 NEGROS, para una estancia muy cerca de esta ciudad. Calle de la Zanja, n. 115 10-12

Un jóven recien llegado de los Estados-Unidos, que posee el idioma inglés con bastante regularidad, la escritura inglesa, española y toda clase de letra de adorno, la gramática castellana, aritmética, geografía y teneduria de libros, desea encontrar una colocacion en el comercio, ó para dar clases en colegios ó en casas particulares: teniendo personas respetables que abonen su conducta. En el depósito de *plantas calle de Compostela, n. 17 ó en el puesto de libros,* bajo los portales de Armona, darán razon. 4 12

Se desea alquilar una NEGRA lavandera y cocinera, para el servicio de una muy corta familia Calle de S. José, n. 14. 3 12

Se solicitan unas buenas COSTURERAS Calle del Obispo, n. 78 4 12

Se solicita comprar un NEGRO joven, jeneral cocinero, de escelentes cualidades, sin tachas ni enfermedades. Impondrán en la calle de S. Miguel, n. 66. 4-12

Se solicita una MUJER blanca de buenas costumbres, como de cuarenta y cinco años, que tenga personas que la conozcan, que sepa de costura para el cu dado de una casa y tenga agilidad. En la calle del Teniente Rey, num 21, impondran. 4 12

Un jóven de 16 años solicita colocacion en clase de dependiente de quincalleria ó platería: tiene personas que abonen su conducta; darán razon en la fonda plaza de San Francisco esquina á la de la Amargura. 4-11

Se solicita alquilar un buen calesero y escelente servicial de mano, con recomendacion de buen comportamiento. Calle de la Habana n. 189. 4 11

Se desea tomar en alquiler algunas cuadras en cualquiera de los cinco distritos de esta capital, la persona que quisiere arrendarlas, podrá dirigir un apunte del número de la casa de su habitacion y horas en que podrá verse, á la calzada de Galeano, num. 25, para pasar á ella inmediatamente el interesado 4 11

Se solicita á D. Santiago Martinez, natural de Santander, para comunicarle asuntos de interes. Impondran en el almacen El Gallo, plaza Vieja 8 11

Se solicita alquilar ó comprar un poco de terreno con una CASA en buen parage en esta ciudad, con las comodidades siguientes: sala de dos ventanas, comedor y zaguan, cuatro cuartos seguidos y uno de escritorio, caballeriza, cocina, comun y despensa, de teja, en preferencia á azotea. Calle del Inquisidor, n. 71, impondran. 4 11

Un sujeto recien llegado de la Península, desea encontrar una colocacion en clase de cocinero, para esta ciudad ó para fuera: tiene personas que abonarán su conducta. Calle del Inquisidor, n 31, darán razon. 4 11

Un preceptor público de educacion, teniendo algunas horas desocupadas, desea emplearlas dando clases en alguna Academia de niñas, ó en casa particular. Se recibirá aviso en la calle de Chacon, n 294. 4 12

Se solicita MESA y ALOJAMIENTO en casa particular acomodada para un matrimonio de extranjeros sin hijos; darán razon calle de Amargura, n. 2, el portero. 4-13

Se solicita alquilar un NEGRO ó negrito para vender por las calles con un tablero ligero, que sea formal y su amo responda por él. Calle de Acosta, n. 11. 4-13

Un preceptor público de educacion primaria, que posee los idiomas inglés, frances y latino, desea emplear algunas horas en dar lecciones particulares de cualquiera de los ramos indicados. Las personas que quieran ocuparlo pueden dejar sus señas en el Depósito de Mercancías, situado en la calle del Obispo, n. 29, ó en la calle de Mercaderes, n. 11, extramuros 30-10f

Se solicita comprar una negra que sea valor no pase de 26 onzas, que sea buena lavandera y planchadora y que entienda algo de cocina, sana y sin tachas, cuartada ó en venta real, sin intervencion de tercero. Tambien se desea alquilar un negrito de 8 á 10 años. Calle de Manrique n. 67. 3 11

Se solicita á D. Antonio Vidal y Cuyás, natural de Cataluña, de oficio confitero. En la calle de Bernaza, n. 103, darán razon. 4 11

Se solicita una MUGER blanca, de mediana edad y buenas costumbres para el cuidado de una casa y familia. Calle de la Amargura, n. 79, frente á la Imprenta de la Prensa. 4-11

Se solicitan dos APRENDICES para pintores de carruages. Calle de la Amistad, n. 74. 4-11

Se solicita *á quien una MORENA esclava pare el uso* de una casa, y sea regular lavandera y planchadora. En la calle de Compostela, n 32. 4-11

Se solicita MAESTRO para la educacion de educacion primaria de dos niños, teniendo personas que abonen su conducta. Darán razon en la posada de D. Antonio Cabrera, situada en la calzada del Monte 3-11

Se solicita comprar un NEGRO buen cocinero, sano y sin tachas: tambien se vende un caballo americano de 7½ cuartas de alzada, de silla; tira de tilbury y se puede aplicar á carruage. Calle de Tacon, n. 87. 4 11

ALQUILERES.

Se alquilan unos CUARTOS ALTOS en la calle de Aguiar, n. 55, muy frescos y con vista á la calle. 15

Se alquila una casa en la calzada del Monte, barrio del Horcon, n. 351, propia para establecimiento y con habitaciones altas para vivir la. En la misma hay un variado surtido de víveres, un maestro de mas de cuatro oficios y una bodega, que se venden con equidad. De todo impondran en la ferretería de la calle del Baratillo frente á la puerta de Carpintei 30-21f

Se alquila una CASA calle del Consulado, número 37, cerca de la Punta, con entrada de carruage, cuatro hermosos cuartos de azotea, buena cocina con su persiana, lo mismo que el comedor y su escalera para la azotea muy aseada y de hechura moderna en dos onzas y media. En la sastrería de enfrente, está la llave y en la calle de la Estrella num. 16, cerca de la casa de Aldama, vive su dueño. 4 11

Se alquila en 12½ mensuales una negra costurera, escelente cocinera, muy agil, servicial á la mano y propia para cuanto quieran aplicarla; calle de la Zanja n. 42. 4 11

Se alquila una CASA hermosa, calle de Neptuno, número 62, media cuadra de la calzada de Galeano. Impondrán calle de Cuba, n. 157. 4 11

Se alquila para la próxima temporada una casa quinta inmediata al caserío del Cerro, conocida por de Martiartu, con todas las comodidades para una numerosa familia, hermosas vistas de la ciudad y sus cercanías, baños frescos y situada en medio de una hermosa arboleda. Si convinere al inquilino pueden entrar los muebles y billar completamente habilitado, que se hallan en ella. Calle de S. Ignacio n. 30 darán razon 4 12

Se alquilan dos habitaciones altas, con vista á la calle, amuebladas de un todo para caballeros solos; á los cuales se les dará toda asistencia necesaria si les conviene. Plaza Vieja, portales de Alfaro, n. 23, tabaquería la Union, impondran. 4 12

Se alquilan dos CASAS en el Cerro, por año, por temporada ó por meses, no bajando de seis: esta arreglado su alquiler por ausentarse su dueño. Impondrán calle de Cuba, n 157. 4-11

Se alquilan dos NEGRAS lavanderas y cocineras. Calle de S. Miguel, n. 95, esquina á la de la Lealtad 4 11

Se alquila por 15 pesos, un NEGRO general cocinero, de buenas propiedades, agil y entendido en la calle de Villegas, n. 88 En la misma se solicita comprar una negra buena cocinera, aunque sea cuartada. 4 11

Se alquilan tres NEGROS de campo, que se han ocupado solo en los trabajos de ingenios, dos jóvenes y uno hombres, dos varones y una hembra en la calle Real de la Salud, n. 105, estan á la disposicion del que los necesite. 4-11

Se alquila un buen COCINERO en 14 pesos al mes. Calle de la Amargura, n. 76 4 11

Se alquila una CASA con seis cuartos, cocina, baño, etc situada en el Cerro, esquina opuesta que toma para la iglesia y frente al Escmo. Sr D. Ignacio Crespo y Ponce de Leon: impondran en la calle del Rayo, n. 54. 4-13

Se alquila un escelente CALESERO de pareja. Calle de la Amargura, n. 85. 3 13

Se alquila una NEGRITA de quince años para servir á la mano ó cuidar niños en siete pesos al mes. En la calle de Chacon, n. 23, el portero impondrá. 4-13

Se alquilan dos POSESIONES ALTAS, con balcon á la calle y vista á la bahia para hombre solo y que sea de buena recomendacion. Calle de los Oficios, número 25, esquina á la de Acosta. 4 13

Se alquila una buena LAVANDERA y planchadora, calle del Obispo, n. 80, impondrán. 4 13

Se alquila una NEGRA buena cocinera y de los mejores costumbres. Calle del Sol, n. 42, darán razon 4 13

Se alquila en 6$ una espaciosa casa de poco tiempo de construida, muy fresca y ventilada, con hermosa sala, comedor, 11 cuartos, 6 de ellos altos, capacidad para 2 ó 3 carruages, dos llaves de agua y demás menesteres, propia para dos familias por tener cocina y letrina en el alto y bajo, situada á dos cuadras de los baños del mar y cerca de la Alameda. Calle de la Industria num. 2, en frente, segunda num 9 está la llave y su dueño en la calle de [illegible] ra num. 65. 4-13

La casa calle del Obispo, entre las del Aguacate y Villegas, 5 aposentos, caballeriza, cocina, pozo, altos y demas menesteres, siendo por su buena localidad apareente para un establecimiento; impondran en la casa calle de Cuba n. 30 esquina á la plaza de San Agustin. 12-2

Se alquila una tamosa CASA en Jesus del Monte, frente á la nueva poblacion de Conchá, á dos cuadras del puente de Maboa, á la izquierda con todas comodidades, nueva y con una hermosa vista á la bahia, ciudad, extra-muros y demas, como podrá verla el que guste pasar á ella, que la enseñarán en la calle de la Industria, num. 122, frente el ex-teatro del Diorama, donde darán razon y demas. 6-9

Se alquilan los ALTOS de mi casa nueva, calle de Manrique, n. 169, entre la de los Sitios y S. Pedro, propios para una numerosa familia y con su pluma de agua. Impondran en la bodega inmediata. 6 9

Se alquila una escelente CRIANDERA de 50 dias de parida, sin cria, con abundantísima leche, sumamente humido y cariñosa con los niños. Calle de la Industria, n. 124. 4 14

Se alquila una CASA en el mejor punto de esta ciudad, con cuantas comodidades se puedan apetecer para habitarla una larga familia ó para el comercio, por su capacidad y tener buenos almacenes. En la calle del Teniente Rey, n. 21, darán razon. 4-14

Se alquila para CRIANDERA una negra de nacion, como de 18 años de edad, sana y muy robusta: en la calle de la Perseverancia, n. 47, impondran. 4 11

Para criandera se alquila una NEGRA primeriza, jóven y robusta, con ocho dias de parida y sin cria, en la calzada de Galeano num 25, darán razon. En la misma se des

Se vende un NEGRITO de 12 á 13 años, buen despalillador. Calle de Bernaza, n. 112. 4-11

Se vende una negrita buena lavandera y planchadora, regular cocinera de un ordinario, sana y sin tachas, en 450 pesos libres para el vendedor. En la calle de la Amargura, n. 58. 5 14

Se vende una MULATA como de 16 años, sana y sin tachas, buena servicial y escelente costurera y bordadora, en 508 pesos libres para el vendedor. Calle de los Cuarteles, n. 15, Loma del Angel. 4-14

Se vende una CHINA de 25 años de edad, dé dos meses de parida, regular cocinera, lavandera y planchadora, sana y sin tachas, cuartada en 400 pesos y la oria en 50 pesos venta real. Calzada de S. Lazaro, n. 170, darán razon. 14

ANIMALES.

Por ausentarse su dueño, se vende un magnífico CABALLO americano, de la parte del Canadá; muy manso y maestro en coche y volanta, así como en silla, sano y sin ningun resabio. Calle de la Lamparilla, número 91. 8-7

Una pareja de caballos alazanes, de 7 cuartas, sanos y sin resabios, se da en la cantidad de 12 onzas por no necesitarla su dueño: calle del Sol número 81, darán razon. 4-11

Caballos americanos.

En el establo LA ESPAÑOLA, frente las puertas de Monserrate, entre las calles del Obispo y O-Reilly. Acaban de recibirse de Charleston, una partida de las mejores castas de los Estados-Unidos: propios para coche por su hermosa estampa, entre ellos hay una pareja de yeguas de todo gusto. 8 11

Se vende en precio muy equitativo, un CABALLO moro, escelente voluntario y sabe trabajar de pareja. Calle de Aguiar, n. 76. 4 13

En el Establecimiento de la Viuda de Millet, Cirujano de la Antigua, se hallan de venta cuatro yeguas y un caballo enteros recien vendido del Norte, de bonita estampa, particulares para sillá ó coche, ó lo que se quieran aplicar, pues para todo son agiles y dociles. 4 11

ESCLAVOS PRÓFUGOS.

Ha fugado del partido de Candelaria, desde el dia 13 de noviembre, el NEGRO Laureano Lopez, como de veinte y cinco años de edad, estatura alta, con una pequeña cicatriz en la frente, de oficio calesero, zapatero y jornal de campo; lleva una bestia color retinto con el hierro L. L. y las cuatro patas blancas. Se gratificará con 25 pesos, al que lo entregue en la Peletería de la Selva, calzada Real del Monte; en Candelaria, D. Ramon Balestena; y en Pinar del rio, el Sr. Teniente Coronel D. Tomás de Salazar, haciendo responsable á dichos y perjuicios al que lo abrigue. 30 9 M

Ha fugado el dia 6 del presente mes de la casa de su dueño, el NEGRO llamado Blas, de nacion lucumí, de edad de 26 años, es alto, grueso, pinto y marcado de viruelas, se lo advierte una especie de cegera en ambos pies bastante notable, por estar enfermo de ellos. Su ejercicio es de carnicero en la casilla de su mismo amo. Se suplica á el que dé el aviso y quiera presentarlo, lo haga en la plaza de Cristina, casilla, n 62 y 25, donde será gratificado; haciendo cargo de dichos y perjuicios á el que lo ocultare. 4-11

Ha fugado el NEGRITO Blas, de edad de 14 á quince años, de la tienda donde trabaja de zapatero de hombre; es bien hecho y de bonita figura, muy vivo, criollo. Se gratificará ademas de la captura: en la calle de la Luz, número 86, entre la de Compostela y la de la Habana. 4-12

Ha fugado de la casa de su dueño un NEGRO nombrado Colon, carro, de 43 años, trabajador, procedente del Bayamo, y, color zaraza, vestido con oscuritade, envuelto en carne, gratificará á la persona que lo entregue en la Ebanado azul; se cerda, n. 86, así como se hará responsable al que lo abrigue. 4 14

PERDIDAS.

El domingo 7 de marzo, en el teatro de Tacon, ó en el Circo, se perdió una CARTERA que contiene una licencia del voluntario de caballería Francisco Suarez Yedra, una matrícula del mismo nombre y tres recibos y otros apuntes; la persona que la hubiere encontrado, le puede servir gar en la calle del Aguila, n. 85, donde se gratificará. 3-12

Se perdió El martes 9 por la noche á la salida del teatro se ha estraviado unos espejuelos con armadura de oro, doble. Al que los entregue en la tienda de ropa Artemisa, esquina á las calles del Obispo y Villegas, se le gratificará con una onza de oro; sin hacer ninguna investigacion. 3 11

Se ha estraviado de la calle del Barratillo á la Habana el medio billete n. 5210, folio 3 y 4 y 7 y 8, perteneciente al sorteo estraordinario n. 16 que ha de celebrarse el 29 del corriente; se gratificará al que lo entregue en la calle de la Reina n. 145 ó en el almacen de víveres de los señores Cabarga y Compañía de Armas. 8-11

Se perdió el 8 del corriente, un legajo de papeles que se dejaron olvidados en un volante de alquiler, y contenia varias cartas para Madrid. 2-12

En la noche del Viérnes 12 del corriente, se ha estraviado desde la plaza de Armas, subiendo por la calle de O-Reilly, puerta de Monserrate, y despues por las del Obispo y Cuba un brazalete de oro y amatistas con las iniciales A. O. en el centro.

Se suplica á la persona que lo haya encontrado se sirva entregarlo en la calle de San Ignacio, n. 57, donde se darán las señas y se gratificará generosamente. 4-14

Se ha estraviado un PORTA-MONEDA el dia 12 del corriente desde la calle de Mariquita á la plaza de Armas, conteniendo 6 onzas y 8 pesos 5 reales en otras monedas; un cuarto de billete para el proximo sorteo, un recibo contra don Antonio Gorro y Munjica, un apunte de una escritura y otros apuntes. Se suplica á la persona que lo haya encontrado se sirva entregarlo en la calle del Sol num. 45 frente al Dr. don Pablo Humanes, donde se le gratificará con los dos tercios de su contenido. 3-14

MUEBLES Y OTROS EFECTOS.

Por ausentarse su dueño se venden dos docenas de sillas de caoba, dos pares de sillones de caoba, dos pares de mecedoras de caoba de última moda, que no hay un mes que se han comprado y se dará con alguna rebaja; ademas, los muebles de uso que ocupaban la sala, una docena de sillas de rejilla, dos pares de mecedoras de mejo, dos pares de sillones de caoba, un sofá de caoba y rejilla, una mesa y rinconeras con piedra mármol, una mesa redonda con piedra mármol, un quinque colgante, dos escaparates, uno de marca mayor y otro pequeño, un nanastillero con puertas de cristal, una mesa de tresillo de mucho gusto, un escritorio muy hermoso de caoba, una mesa de cuarto y tocador, una cómoda de gavetas, una cama muy hermosa y otra de mimbre, dos catres con cabeceras y columnas, una mesa de alas de doce á catorce cubiertos, un jarrero de mucho gusto, un repero de pié terpendo. Calle del Aguila, entre la de S. José y Cristina n. 96. 8-10

Esposicion digna de esta capital, de marfiles de Mahon, postiços artefactos nacionales del Mediterráneo, y verdaderas obras maestras como nunca se han visto de igual hermosura, en la loceria de D. Ventura Lopez Coterilla, calle del Obispo, frente Sto. Domingo. 3 13

Pianos, pianos, pianos, pianos.

Acaba de recibirse una factura de estos instrumentos inglesas construidos espresamente para este pais, reuniendo las circunstancias de perfecta solidez, con la hermosura mas acabada; sus precios para realizar son al costo. Escritorio, calle de la Lamparilla, n. 94. 15-13

Papel superior de colores.

Se acaba de recibir una gran partida y deseando la pronta realizacion, se espende á precios equitativos. Calle de O-Reilly, esquina á la del Aguacate, fábrica de tabacos La Habana 15 11

LA VENECIANA.

Nueva sedería y cordonería y depósito de CHOCOLATE SUPERIOR.

Con este título se ha abierto en la calle del Obispo entre las de Aguacate y Compostela un establecimiento de sedería y cordonería en el cual se hallará un completo surtido de todo lo perteneciente á dicho ramo y tambien un gran surtido de elegantes ranchos, flores y cerquillos recortados para señoras propios para sombreritas. En dicho establecimiento se trabaja todo lo perteneciente al arte de cordonería con toda perfeccion y equidad.

En el ramo de chocolate se encontrará constantemente de todas clases elaborado al estilo de Cádiz por mayor y menor á precios moderados. 10 9

Se vende con cajon de una barra con dama guarnecida de plata, y una escopeta de dos tiros, muy ligera de Lepage. Impresores calle de O-Reilly, nú. 105. 4-12

Se venden por no necesitarlos su dueño, los efectos siguientes: un QUITRIN de modo uso, muy bonito, guarnecido de plata, con sus arreos de parcja sin estrenar, tambien guarnecidos y de última moda y otros varios muebles, y tambien buenos pájaros cantadores, una yegua y un caballo maestro de cordones, con sus arreos cada uno nuevos; todo se dará en proporcion por no necesitarlo, en la calle de la Amistad, número 77 impondrán. 11

Para el verano. Se han recibido los elegantes PALETOS sin forro de alpach negra y de color que tanta estimacion han tenido los veranos. En la camiseria del Movimiento continuo, calle de Mercaderes entre la de Obra-pia y Obispo. 2m 2M

Véndense dos hermosos QUITRINES todos nuevos, que se dan con muchísima equidad, como tambien uno de medio uso que se da en diez onzas de oro, y es una ganga, porque está en muy buen estado. Calle de San Rafael, n. 84 4-11

Interesante.

En el almacen de víveres y frutos del pais de la calle de la Muralla n. 32, se espende una azucar en terron para las mesas de lujo, la mejor que hasta ahora se ha elaborado en los ingenios de la Isla igualmente se encuentra un surtido de otras clases de escelente calidad, y á los precios mas moderados por mayor y menor.

Se recomienda á las personas de gusto, los jamones del York, los quesos de Chester, la mantequilla de Goshen, el verdadero vino de Medoc y de Jehannisberger y otros artículos escojidos. 8-11

Se vende un quitrin en estado muy decente; en la calle de Paula n. 13 darán razon. 8 12

Se vende un espejo con marco de caoba, nuevo en 12$ y costó 25. Un escaparate de caoba que tiene muy poco uso en 3 onzas y un doblon. Dos mesitas de caoba, una redonda y la otra cuadrilonga en 7$ las dos. Un tinajero con su buena piedra de destilar en 6$ y costó 15. Cuatro cornijuntos de regilla de medio uso en 10$. Unos bombos y dos guardabrisas en 7$. Una cumita ó cuna de cadete y un quinqué de mesa: calle de S. Miguel n. 42, entre la calle del Aguila y la calzada de Galeano. 4 12

Importante.

Mr. Dufore tiene el honor de participar á los señores aficionados á la horticultura que siendole indispensable marchar inmediatamente para su patria por escesos imprevistos se propone realizar á la mayor brevedad el brillante surtido de plantas, semillas y tubérculos que posee en su establecimiento sito en la calle del Obispo bajo el convento de Sto. Domingo, frente á la cigarrería de la Sra. viuda de Garcia, entre el cual se hallan hermosas dalias, bulbos de flores y frutales de, realizándolo todo con la mayor equidad 4 12

Tinteros recomendados con la particularidad de no derramarse la tinta aunque se vuelquen, se han recibido y se venden á peseta en las papelerías La Cruz Verde y la Principal. 6-12

¡¡Ganga!!!

Se venden á precios equitativos por ausentarse su dueño para la Península, los muebles siguientes:

Un sofá de rejilla; una mesa con dos rinconeras, con piedra marmol; una mesa redonda con piedra, un costurero; una mesa de alas, una mesa de jarrer, todo de caoba y de muy poco uso; un espejo de sala con marco de lo mismo; dos floreros, una hermosa cama de bronces sin estrenar; seis sillas de rejilla pintadas; una bañadera y varios chismes de cocina; todo lo que estará de manifiesto desde las 8 de la mañana á las 6 de la tarde, en la calle de la Amistad, n. 112. 8-12

La Luisa.

FABRICA DE CHOCOLATE, por máquina, calle de Berraza, n. 25.

En esta fábrica tan conocida del público, se sigue elaborando toda clase de chocolate á gusto del que lo solicite, siendo su elaboracion al estilo de Cádiz; igualmente se hace el horchata de chufas y de huevos tan benéfico para los afectados del pecho, todo esto acompañado con la mayor perfeccion y aseo, pues muchos años de la inteligencia necesaria, adquirida por los resultados en la elaboracion de dicho ramo. A los dueños de establecimientos tanto de esta ciudad como del interior, se les ofrece en este artículo, inmejorable calidad y precios equitativos.

NOTA. Para mayor comodidad del público, se ha establecido un depósito, en la calle de las Animas, n. 70, esquina á la del Blanco, donde se espenderá de las mismas clases y precios de esta fábrica, por mayor y menor. 6 12

Hormas y gavetas para purgar azúcar, muy reforzadas, se hallan de venta en la calle de la Lamparilla n. 93, entre Mercaderes y S. Ignacio 15-12

Se venden piezas de HENO fresco superior en un tren de la Nueva empresa de ómnibus del Cerro. 30 24F

¡¡¡Paletós de alpaca negros!!!

Y de colores con mucho brillo y forros de hilo, á 3$. Chupetines de monterroy con botones de seda, á 4$. Chipa y paletó de holanda, tela real y dril de hilo puro, á 28 rs. Pantalones de paño negro de moda, á 5$ 4 rs. Idem de dril ruso blanco y de colores, á 3$. Idem de cuartos grandes y franja al costado á 30 rs. Corbatas de raso y gró superiores, á 8 y 10 rs una. Cascas de paño, á 10$ una. Lutos enteros de merino negro, á 10$. Paletós de lanilla ribeteados, con forro, á 4$. Calzoncillos de crea de hilo, á 3 pesetas. Medias medias de color de listicas, á 21 rs par y 3$ docena. Chaleco de raso negro español, á 3$. Idem paño de seda superiores de colores, á 4$. Idem de merino, á 3$. Idem alpaca y piqué de colores y blanco, á 2$. Forros de catre de gante y resa, á 12 rs; sencillos, y otros renglones baratos de sastrería. Calle del Sol entre la del Aguacate y junto á la de Compostela n. 33. 15-14m

¡¡Paletós de alpaca negros!!!

Y de colores forrados de hilo á 21 rs.; pantalones de dril ruso blanco y de color á 24 rs.; corbatas de raso y de gró de la Esposicion 1$; calzoncillos de crea de hilo á 3 pesetas; chalecos de raso negro español á 24 rs.; idem de piqué á 2$; paletós de jénero de hilo á 3$. Sastrería de la calle de la Muralla, junto á la peletería de la esquina de la del Aguacate. 15-14m

Se vende un QUITRIN vestido de nuevo y muy buenas maderas, con los arreos de una bestia. Calle del Aguila, n. 111, entre las de S. José y Cristina. 4 14

Interesante aviso.

En el establecimiento de ropa nominado LA FLOR DE ORIENTE, que se halla situado en la calle del Teniente esquina á la del Sol, hallará el público un completo y variado surtido de cuanto á esta clase de establecimiento pertenece, y todo á precios sumamente baratos como lo acreditan los muchos renglones (de los muchos que existen) que se espresan á continuacion.

DRILES de varias clases los que por hallar una gran partida se darán todos al nunca visto precio de 1 real vara: Pelcalas de bodiffas y permanentes pintas á medio real vara. Cintas de ribetes de todos colores á 4 varas por medio real. Cufrés de listas de puro hilo propio para levitas y paletoes á 2½ real vara que siempre ha valido 3 y 3 y medio rs. Pañuelos de algodon de cuantas clases desee el comprador. Driles de preciosas pintas y de hilo puro á 2 y 4 rs. vara. Id. blancos desde 2 hasta 5 rs. vara. Telas reales de listas de puro hilo y muy anchas á 3 rs. vara que siempre han valido 3 y medio y 4

MUSELINAS de color de muy buena clase á 1 real vara. Yarbillas de listas propias para vestidos á 1 y medio real gara con una idem de ancho. Muselinas jardineras de preciosas ramazones y guirnaldas y otras obras estrañas á peseta la vara que siempre ha valido 2 y 3 rs. Tambien tenemos otras muselinas con sus pintas, que el mas inteligente en el giro confundiria con el olan, las que se darán á 1 y medio real vara.

DAMASCO de seda superior á 15 rs. vara. Idem de lana y algodon á 3 y medio rs. vara. Idem de algodon á 1 real vara y otros muchos géneros como ricos vestidos de tarlstana bordados, tiras de gasa abrillantada; abaniquería, mitones, chales, pudiles y pintas, mantas, rasos, merinos, flecos, pañuelos de olan lisos y bordados, camisitas, modistas, pañuelos de gasa y granadina, sabanas, fundas de almohada, calzoncillos, colchas equifaxiones, manteles, tohallas, é infinidad de géneros que para describirlos se necesitaria un tomo en folio; bástenos decir que para convencerse de la verdad y ver lo barato que vendemos es necesario pasar al ya dicho establecimiento LA FLOR DE ORIENTE. 4-14

El secreto de Cupido.

Este nuevo descubrimiento para hacer desaparecer el pelo y el vello de cualquiera parte del cuerpo, es muy superior á todo lo conocido hasta ahora, pues reune entre otras las ventajas siguientes: 1ª Destruye infaliblemente y en pocos momentos el vello y el pelo. 2ª No contiene ninguna sustancia nociva ó dañosa. 3ª Su aplicacion es muy sencilla, no tiene ningun peligro ni causa la menor incomodidad. 4ª Lejos de atacar la piel, la pone blanca, fina y suave. Venta: la instruccion que acompaña á los polvos. Venden en la Habana, botica de la Reunion, calle de Cuba, n. 29. 15-14

Se venden por ausentarse su dueño, un ESCAPARATE grande, una mesa de sala, una idem de comer y un jarrero de caoba, un repero con marco de idem, un catrecito con armadura de cuigadura de idem, y una docena de sillas pintadas color de caoba y rejilla. Calle de Luz, número 74, informarán. 4-14

MUEBLES Y OTROS EFECTOS.

Por ausentarse su dueño se venden dos docenas de sillas de caoba, dos pares de sillones de caoba, dos pares de mecedoras de caoba de última moda, que no hay un mes que se han comprado y se dará con alguna rebaja; ademas, los muebles de uso que ocupaban la sala, una docena de sillas de rejilla, dos pares de mecedoras de mejo, dos pares de sillones de caoba, un sofá de caoba y rejilla, una mesa y rinconeras con piedra mármol, una mesa redonda con piedra mármol, un quinque colgante, dos escaparates, uno de marca mayor y otro pequeño, un nanastillero con puertas de cristal, una mesa de tresillo de mucho gusto, un escritorio muy hermoso de caoba, una mesa de cuarto y tocador, una cómoda de gavetas, una cama muy hermosa y otra de mimbre, dos catres con cabeceras y columnas, una mesa de alas de doce á catorce cubiertos, un jarrero de mucho gusto, un repero de pié terpendo. Calle del Aguila, entre la de S. José y Cristina n. 96. 8-10

Esposicion digna de esta capital, de marfiles de Mahon, postiços artefactos nacionales del Mediterráneo, y verdaderas obras maestras como nunca se han visto de igual hermosura, en la loceria de D. Ventura Lopez Coterilla, calle del Obispo, frente Sto. Domingo. 3 13

Pianos, pianos, pianos, pianos.

Acaba de recibirse una factura de estos instrumentos inglesas construidos espresamente para este pais, reuniendo las circunstancias de perfecta solidez, con la hermosura mas acabada; sus precios para realizar son al costo. Escritorio, calle de la Lamparilla, n. 94. 15-13

Papel superior de colores.

Se acaba de recibir una gran partida y deseando la pronta realizacion, se espende á precios equitativos. Calle de O-Reilly, esquina á la del Aguacate, fábrica de tabacos La Habana 15 11

LA VENECIANA.

Nueva sedería y cordonería y depósito de CHOCOLATE SUPERIOR.

Con este título se ha abierto en la calle del Obispo entre las de Aguacate y Compostela un establecimiento de sedería y cordonería en el cual se hallará un completo surtido de todo lo perteneciente á dicho ramo y tambien un gran surtido de elegantes ranchos, flores y cerquillos recortados para señoras propios para sombreritas. En dicho establecimiento se trabaja todo lo perteneciente al arte de cordonería con toda perfeccion y equidad.

En el ramo de chocolate se encontrará constantemente de todas clases elaborado al estilo de Cádiz por mayor y menor á precios moderados. 10 9

Se vende con cajon de una barra con dama guarnecida de plata, y una escopeta de dos tiros, muy ligera de Lepage. Impresores calle de O-Reilly, nú. 105. 4-12

ALMACEN DE MUEBLES DE F. FERNANDEZ

CALLE DE LA HABANA N. 153. ENTRE LA DE MURALLA Y SOL

El dueño de este establecimiento deseoso de realizar vende todo la su existencia á precios de balance, advirtiendo que las ventas serán de contado. 15 3

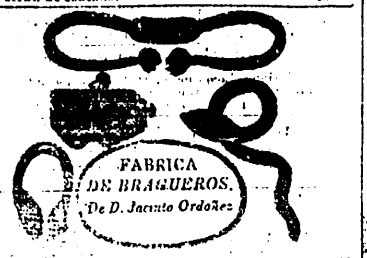

Bragueros de nueva invencion con real privilegio por S. M. calle de la Muralla, num. 80, entre las de Compostela y Aguacate. Este establecimiento cuyo dueño ha recibido del respetable público de esta ciudad en 20 años, una distinguida proteccion, por la perfeccion y comodidad de ellos, reconocida por los señores facultativos con cuya proteccion se honra. A la solidez y perfeccion hallarán la equidad las personas que gusten favorecerlo. 1a8-33t

NOVEDAD.

Por uno de los buques entrados en este puerto se han recibido para su pronta venta unos chales de seda esquisitos de la China, mantas á pañolones de Lucra, espumillas á crespón con esquisitas y de un bordado obnoxeso cosa de mucho gusto y propia para un regalo. Los chales á 5$ y las telas mantas á 17 pesos. Todo en el Depósito de Mercancías, calle del Obispo n. 29, entre las de la Habana y Aguiar. Continúa el remate por la venduta, debiendo advertirse que las personas que por su aseso ú ocupacion no puedan concurrir de 6 á 8 de la noche en que se pregona, podrán hacerlo á otra hora, seguro de que se les vendera á los precios de tasacion, incluso la ropa hecha 6-10

ECONOMÍA.

En la tienda de la Inesita, calle de la AMARGURA esquina á la de Compostela.—El dueño de esta tienda está convencido que para vender es preciso arreglarse á vender muy barato, como por ejemplo —Percalas de pintas bonitas á ¼ y ½ rl. vara. Listados de colores fuertes y tupidos á ½ rl. vara. Idem de cuesta de hilo para de cuartos y listas de colores y calidad superior á 1 rl. vara. Alpaca negra y de color fina á 2½ rs. v. Carretesde hilo palo colorado de Tailor con 300 yardas á 4 rs. docena y ½ sencillo uno. Cortinas para adornos interiores con grabados de colores á 10 rs. el juego. Muselina de colores muy bonitas á 1 real v. Id. batistas y clarin á 1 v. Olan clarin de colores de hilo puro á 2 rs v. Servilletas de hilo á 1 y 1½ real una. Driles ingleses de hilo puro y muy finos de pintas preciosas al propósito de paletoes y vestir niños á 2 y 2½ rs v. Tela real de union de pintas lo mas bonito que ha venido á 1 rl v. Cortes de vestidos de muselina clarin de listas y cuartos de colores tejidos finos y pintas estrañas á 8 rs. uno Medias enteras de algodon á 17 rs docena y 1½ real par. Gunto imperial de vara y tercia de ancho á 2 rs. v. Camisitas de muselina interior bordadas y guarnecidas á 7 rs. una. Chales de granadina de seda de cuartos escocesas acabados de recibir á 25 rs. uno. Idem idem negros superiores á 3$ uno. Pañuelos de idem de lo mejor que viene cuteros á 15 rs. uno. Gro de tornasol muy doble de seda pura y de todos colores á 8 rs. v. Idem idem de cuartos y listas preciosas á 9 rs. v. Cintas escocesas de 4 dedos de ancho á 1½ rs. v. Idem idem lisas de todos colores á 1 real v. Blondas de seda negras y blancas de todos anchos por la mitad de su valor Cortes de vestidos blancos, de vuelos y delantal bordados propios de paseo á baile á 5$ uno que valen 10$; y para no cansar un surtido de cuanto se pida tanto para señoras y caballeros cuanto para el público en general á precios los mas baratos que se pueden encontrar como lo tiene acreditado en tantos años:

Pañuelos de olan batista blancos de orilla cuajada de hilo puro y finos á 22 rs. doc. y 2 rs. uno. Mantas de merino de algodon grandes y de buen tecto á 6 rs. una. 15-13

Se vende el AJUAR de una casa, siendo la mayor parte de caoba del mayor gusto y decencia. Calle de Neptuno, n. 48, de once á dos de la tarde. 4 11

Se vende un RELOJ de sobre mesa, muy hermoso, que costó siete onzas y no da en proporcion; igualmente dos hermosos floreros de cilindros, de hermosa figura de china, tambien con mucha equidad. Calle de la Salud, número 105: están á disposicion del que los quiera ver. 4-11

Herraduras de Vizcaya, mular caballar y vacuno, en casa de Rivera, esquina á la de la Amargura, y en todas las demas boticas de la Habana y Regla. 1-1

CAMISERIA DE PARIS

Se acaba de abrir este precioso y elegante establecimiento, en la calle de la Muralla, num. 27, en donde se encuentran inmejorables camisas, tanto por su corte lienzo y costura, como por la baratez de su espendio, siendo este: desde 20 reales hasta 7 pesos; advirtiendo que hay un abundante surtido de camisas, francesas bordadas tan primorosas y elegantes, que nadie podrá mirarlas sin resolverse á comprar: estas son el módico precio de 10 hasta 25. En el ramo de corbatas, sorbatines, chalinas, cuellos, pechera, pañuelos, guantes, &c., nada se advierte; pues los muchos favorecedores que honran este surtido establecimiento son los que pueden manifestar, que los artículos que encierra es lo mejor, mas barato y elegante que se ha conocido pasta el dia. Ultimamente podemos concluir esto conciso anuncio, asegurando al público, que en la Camisería de Paris, existen hoy los artículos tanto para señoras como para caballeros, que mas pueden lisongear el gusto mas selecto y elegante. 20-21-E.

Hormas y gavetas para purgar azúcar.

Con el objeto de realizar una factura, se halla de venta un surtido general, las que se espenden á precios equitativos. Impondrán en la calle de Amargura, núm. 89, entre la de Mercaderes y San Ignacio. 2m 9c

Realizacion á precio de balance hasta su total conclusion del establecimiento de loceria situado en la calzada de la Reina n. 21 frente al cuerpo de guardia y al lado de la panadería; el balance estará de manifiesto para satisfaccion de los compradores; tambien se admiten proposiciones al todo de los efectos que encierra dicho establecimiento como igualmente el armatoste. 15 13

LA VILLA DE MADRID.

CALLE DE O-REILLY FRENTE A LA MARMOLERIA

En esta grande sastrería y almacen de ropa hecha se encontrará constantemente un surtido general de paletós de paño y casimir, negros y de preciosos colores: los hay de puro hilo para verano, casacas y levitas de paño muy fino. Mucha variedad de chalecos y pantalones. Unas muy elegantes corbatas enteramente nuevas, todo de última moda y sacado de Lógardé de Paris. Recomendamos este hermoso surtido tanto por su clase como por la equidad en los precios, son hemos propuesto á que nuestra Villa de Madrid reuna la elegancia con la baratez. 15-13

ALMACEN DE MUEBLES DE PARÉS Y CA

Calle de Cuba, núm. 30, entre las de la Obra pia y Lampa. Este establecimiento se halla constantemente un gran surtido de muebles nuevos y de medio uso: ademas hay una gran partida de sillas y mecedoras del Norte: barniz de copal superior y regilla, todo á precios muy equitativos. 15-7 M

Por no poderlo asistir su dueño, se vende á precio equitativo, el antiguo y bien acreditado establecimiento de TINTORERIA, situado frente al Diorama, en la casa n. 14, calle de S. Rafael.

Por estar en un punto central de esta ciudad, en que concurre mucha gente, y por el espacioso local que ocupa, el cual por su capacidad, puede admitir al mismo tiempo otro ramo de industria, sin perjuicio del que está ya establecido, ofrece ventajas de consideracion al que quisiera adquirirlo. En el mismo establecimiento, se tratará de su ajuste, sin intervencion de tercera persona.

Se advierte que se continúa recibiendo mantas y otros efectos para teñirse, pues el dueño piensa seguir esto tron de tintorería, hasta el dia de su enagenacion. 15-26

Tocador Habanero.

En este establecimiento calle de Mercaderes, n. 10, se acaba de recibir por la fragata Clementina y Juan Emilio, los artículos siguientes: pomada y aceite de los acreditados fabricantes Lubin y sociedad Higiénica: jabon tridace, idem dulcificado para la barba, de muselina, almizcle, pechaly y de otras varias clases muy superiores: pasta odontina de Pelletier, elixis del Dr. Pierre, agua de botot, polvos de flor de arroz de china, aceite de macasar, agua colonia legitima, jabon de bola de la Estrella, cuinetas de bufalo de bonitas figuras, zapatos y botines para señoras, guantes Jouvin para señoras y caballeros, idem de seda para señoras, asimismo un surtido completo perteneciente al tocador y al arte de Peluquería, poniendo los precios los mas baratos y vendiendo por mayor y menor. 15-18-F

MUEBLES BARATOS

Calle de Cuba, núm. 30, entre las de la Obra pia y Lampa. Este establecimiento se halla constantemente un gran surtido de muebles nuevos y de medio uso: ademas hay una gran partida de sillas y mecedoras del Norte: barniz de copal superior y regilla, todo á precios muy equitativos. 15-7 M

LA CUCHARA,

PLATERIA Y JOYERIA,

REALIZACION

A PRECIOS FIJOS.

Propuesto el dueño de este grande y acreditado establecimiento realizar todos sus efectos por aumentarse de esta ciudad y deseando conseguirlo á la mayor brevedad, ha dispuesto no perdonar sacrificio para lograrlo el que resultará al mismo tiempo en favor del público, el cual no debe desatender la presente ventajosa oportunidad con que se le brinda única semejante.

Es verdad que no hay anuncio de realizacion que no prometa otro tanto, dando lugar esta generalidad á dudar del exacto cumplimiento de lo ofrecido, pero como en la presente se aspira á desvanecer ese concepto, se suplica á todos los que necesiten comprar alguna prenda de brillantes de oro ó de plata no olviden dirigirse á esta platería, seguros de quedar convencidos y satisfechos de su baratura, hallando para mayor confianza marcados los precios fijos en cada una de las alhajas.

NUEVA FACTURA

que fué pedida anticipadamente á esta Realizacion y que tambien se venderá

A PRECIOS FIJOS.

Hoy ofrece al público esta Establecimiento un copioso surtido de prenderia nueva, especialmente de hermosos brillantes escojidos, montados en sortijas, alfileres para Señoras y para hombre, en gargantillas con cruces y pasadores, en brazaletes, medios ternos y ternos, en botonaduras cemaltadas para chaleco, pechera y mangas de camisa, en argollas y candados para señoras y niños.

Esta PLATERIA y JOYERIA, está establecida en la calle de la Muralla, (entre la de Cuba y la de Aguiar) y se distingue por las dos muestras que tiene sobre sus puertas, con la inscripcion siguiente: *REALIZACION A PRECIOS FIJOS.* El armatosto se vende con mucha EQUIDAD. 30-31-E

¡¡¡MAS BARATO QUE TODOS!!!

pruebas al canto.

Todos los que han visitado este establecimiento comprendieron que cuanto se ha dicho en mi último anuncio se ha cumplido religiosamente, y para hacer aun mas estensa esta fama quiero para fiestas Reales y Semana Santa dar pruebas aun mayores de la gran economía que se siente comprando en la ORIENTAL paños, ropa hecha, sedas para vestidos y adornos de fantasía para señoras.

PAÑO DE SEDAN negro superfino mandado fabricar espresamente para la ORIENTAL; los cortes de casacas vienen colocados en una bonita caja, y en la misma, para evitar lo que en otros años ha sucedido, traen en la tarjeta el nombre de nuestro establecimiento; este paño que es sin duda el mejor que hasta la fecha ha venido á la Habana como lo conocerán cuantos lo vean se da á 10$ corte y se responde que ni por una onza se halla de igual calidad. SON DIGNOS DEL REGALO MAS SUNTUOSO.

IDEM tambien de Sedán negro y de colores propios de casacas y levitas el mismo que estuvimos vendiendo todo lo que va del invierno por muy baratísimo á 3½ y el que he recibido dar á 3$; esta es una verdadera ganga. Hay otras clases mas baratas que no menciono, pero el que los necesite puede venir satisfecho de hacer negocio pues es general el surtido que hay de paños.

PALETOES de paño de lluvia de los tan en uso entre los elegantes de buen gusto; estoy cierto que gustarán á cuantos los vean; son forrados de seda y ribetados con trenzas á 6$. Si se encargan iguales en cualquiera sastrería solo por la hechura cobrarian 12 ó 14$. Hay tambien de paño de Sedán de todos colores con iguales adornos á los anteriores. Paletoes de la esencia de la alpaca; es este género tan sumamente fino y es tanto su brillo que parece raso. Son adornados con trenzas de seda y forrados como los de paño á 25$; son dignos del elegante mas exijente.

GRAN SURTIDO de chalecos de piqué superior blancos, arte y de los acorchados de estraños dibujos imitando á los de seda, todos forrados lienzo de hilo y hechos por los últimos modelos franceses; son medio regalados á 2$. Hay de sedas negros y de colores.

HEMOS recibido para las fiestas Reales y Semana Santa, un surtido completo de géneros de seda para vestidos del mas refinado gusto como igualmente de toda clase de manteletas, mantas y todo lo necesario para estas festividades.

CAMISAS francesas muy finas y de lienzo legítimo como lo son todas las que se reciben de Francia; son de hechura modernas y cuellos dobles segun el último modelo á 23 rs. iguales á las que en las especiales camiserias venden á 6 y 7$. Id. de cutré regular cortadas por el modelo de las francesas, hechas por costureras hábiles á 2$.

Este establecimiento esta situado en la calzada Real del Monte, n. 199, cuarta cuadra, bajando por la Ceiba á la mano izquierda, frente á la vinatería de la Parra.

NOTA.—Tambien hay un completo surtido de paletoes de alpaca negros y de colores de mucho brillo, forrados en coletillo de hilo; para corroborar lo que ofrezco vean sus precios; á 18 reales. Hay de los mismos para niños de todos tamaños todos forrados, y un surtido de capas enteras, tres cuartos, medias capas, paletoes forrados y esclavinas francesas á precios convencionales, pero como todo á precios increibles 2ms12F

Gran negocio.

Por ausentarse su dueño para la Península, se vende la tabaquería de menudeo, situada en uno de los mejores puntos de la ciudad, se halla situada en la calle de los Oficios, entre la calle de la Obra pia y plaza de Armas. 4-12

En la calle Real de la Salud, n. 13, se hallan hechos un surtido de carruages hechos á todo costo, de toda clase, todos de gró de seda de todo color y algunos de guarnicion de plata lo mas elegante que se ha visto en su clase, de elegante figura, y se dan en precio equitativo; advirtiéndose, que cualquiera que necesite de alguno que vaya en dicha casa, que no se irá sin comprar, de ver el gusto del trabajo y con la equidad que se dan 8-12

Paletoes de alpaca negros y de colores, á 3$ y medio y 4 pesos. Id. de dril, de hilo legítimo, á 3 pesos. Id. de muy fina alpaca ribeteados y con botones de seda, á 6$. Id. de paño de Monterrey, de bonitos y variados colores á 5 pesos. Tambien se toman medidas, y se hace toda clase de encargos, con esmero y prontitud: en la sombrerería el PROGRESO, calle de Compostela, esquina á la de la Amargura. En la misma se lavan con perfeccion los sombreros de jipijapa, y se vende con equidad todo lo perteneciente al ramo de sombrerería. 8-12

LA BORLA,

sedería y cordonería.

En este bien surtido y acreditado establecimiento de sedería sito en la calle de la Muralla, contiguo al PALO GORDO, se ha establecido un depósito de chocolate de superior calidad y se espendera por mayor y menor; haciéndose cargo de satisfacer prontamente cualquier pedido que se haga, tanto en esta ciudad como en el interior; todo á precios equitativos. 6-12

Vino tinto á 9 rs. garrafon.

Por interesar la total realizacion de un corto numero de pipas de este vino puro, tal cual llega de las fábricas de Cataluña, se espenderá desde hoy con pérdida de un 12 por ciento, del precio de compra, ó sea á 24$ la pipa. Y el garrafon segun queda designado. En los depósitos publicos, calle de Aguiar, núm. 90 30-12-F

Se vende en la calle de Mercaderes, n. 7, los efectos siguientes por cajas ó por docenas.

Becerros franceses superiores.
Botones de agata para ropa.
Chapas para daguerreotipo.
Varios artículos de quincallería. 10-6

En el Tren de la sociedad de carretones ESPECULACION, calle del Campanario Viejo, hay una partida de hierro viejo dulce y fundido. Enterarán allí ó en el despacho, en la Habana, plaza de S. Francisco, en los altos de D. Angel Alcisnellos. Tambien se solicitan en dicho tren peones carreteros. 15-7

PINTURA INCOMBUSTIBLE.

D. José Quesada, inventor de la pintura incombustible, hace presente al público que no siendo posible concurrir á pintar todas las casas que se le presenten, ha determinado espenderla en barriles, acompañando á estos una instruccion del modo de usarla. Tiene establecido sus depósitos en la calle de Mercaderes ferretería de don José María Cordero y en la fábrica situada en la calzada del Monte n. 235. El Sr. Quesada en los dos espresados puntos, recibirá las órdenes que se le comuniquen y serán cumplimentadas siempre que vengan acompañadas del importe del pedido que se haga ó dirijidas á alguna persona de responsabilidad que en esta capital lo satisfaga. El precio de la mas inferior es de 6$ barril de 30 á 35 libras y el de la superior á